

zed

ISSN:
2149-2093
Sayı: 60 Yıl: 10
Fiyatı: 85 TL
KASIM - ARALIK

life

ŞEHİR DERGİSİ



*Görünenin
Görünmeyene
Güçlünün
Güçsüze...
tarafı gizli ŞİDDET*



HER SEKTÖRÜN BİR ÖNCÜSÜ VARDIR..!

Çare 20 Yıldır Sektöründe Öncü

2005 yılından bu yana sektöründe öncü olan, başarılı çalışmalar ortaya koyan Özel Çare Özel Eğitim ve Rehabilitasyon Merkezi alanında uzman kadrosu ile hizmet veriyor. Kurucu Mehmet Evrim önceliklerin sevgiyle aile sıcaklığını sağlamak olduğunu ifade ederek eğitimde 19. yıl içerisinde olduklarını vurguladı. Özel Çare Özel Eğitim ve Rehabilitasyon Merkezi Dil ve Konuşma Bozuklukları, Özel Eğitim, Aile Danışmanlığı, Fizyoterapi ve Rehabilitasyon, Yaygın Gelişimsel Bozukluklar alanında hizmet veriyor. Özel Çare Özel Eğitim ve Rehabilitasyon Merkezi Kurucusu Mehmet Evrim Özel Eğitim ve Rehabilitasyonda sonuç almak ve bu mutluluğu sizlerle paylaşmak esas hedefleri olduğuna dikkat çekti.

122 KİŞİLİK UZMAN VE DENEYİMLİ KADRO İLE EĞİTİM VERMEKTEYİZ

Alanında uzman 122 kişilik uzman kadro ile eğitim verdiklerine dikkat çeken Özel Çare Özel Eğitim ve Rehabilitasyon Merkezi Kurucusu Mehmet Evrim, Özel Çare Özel Eğitim ve Rehabilitasyon Merkezi; 28 Aralık 2005 tarihinde Meram ilçesi Aşkan Mah. Numara 4'te hizmete açılmış olup, 01 Haziran 2006 tarihinde Karatay ilçesi Hocahabib Mah. Köprübaşı Cad. Numara 10'da hizmet verirken 01 Ocak 2009 tarihinde Selçuklu ilçesi Bedir Mah. Hadimi Cad. 43 Numara'da eğitime öğretime devam etmekte iken, 01 Kasım 2018 tarihinde Rehabilitasyon standartlarına özel olarak tasarladığımız Türkiye'nin en büyük rehabilitasyon merkezi olan kurumumuzun yeni hizmet binasında hizmetlerimize devam etmekteyiz.



HER SEKTÖRÜN BİR ÖNCÜSÜ VARDIR..!

- Dil ve Konuşma Bozuklukları
- Fizyoterapi ve Rehabilitasyon
- Otizm
- Özel Eğitim
- Aile Danışmanlığı
- Kekemelik
- Öğrenme Güçlüğü
- Down Sendromu



COSMOS



Mehmet Akif Mah.
Yunus Emre Cd. No:40
Selçuklu/KONYA



T.C.M.E.B.
ÇARE
ÖZEL EĞİTİM ve
REHABİLİTASYON MERKEZİ
www.carerehabilitasyon.com.tr



YAŞAMINA BİZİMLE HAREKET KAT..!

0332
245 60 60

İmtiyaz Sahibi
Zedhaber Ajansı Adına
Zeki Dursun

Genel Yayın Yönetmeni:
Muhammed Mustafa Dursun

Yazı İşler Müdürü:
Ebru İncel

Yayın Editörü:
Ömer Fatih Dursun

Muhabir:
Seyit Demir
Mehmet Görgülü

Kurumsal İletişim:
Sümeyye Dursun

Grafik Tasarım:
Umut Efe Demir

Baskı:
Erman Ofset
Fevzi Çakmak Mh Büsan O.S.B.
Özlem Cd. No:33/G Karatay / KONYA

Sertifika No: 15409

Zed Medya Dağıtım
Işıklar Mahallesi Yiğenoğlu Caddesi
Dilişen Ap. 4/F Selçuklu / KONYA

Basım Tarihi: Aralık 2024
Yayın Türü: Yerel Süreli Yayın

Adres:
Işıklar Mahallesi Yiğenoğlu Caddesi
Dilişen Ap. 4/F Selçuklu / KONYA

Cep:0505 775 24 97

zekidursunzed@gmail.com
www.zedhaber.com
www.zedlife.net

Dergimiz tarafsız ve bağımsız bir yayım olup, basın meslek ilkelerine uymaya söz vermiştir. Dergimizde çıkan haber, resim vs. Her türlü materyallerin izinsiz kullanılması yasaktır.

Kullanıcılar hakkında yasal takip uygulanacaktır.

Dergi içeriğindeki yazı, haber, metin vb. verilerin tamamen adı geçen yazarlara ait olup, herhangi bir konuda dergi ekibi sorumlu tutulamaz.



ZEDLIFE DERGİMİZE

**ABONE OLMAK
VEYA REKLAM
VERMEK İÇİN**

BİZİ ARAYIN

0505 775 24 97

www.zedlife.net

Hayatım Bir Roman – 5	10
Şşşştt!!!	12
Şiddet Haberleri Ve Türkiye	14
Kadına Şiddet	18
Şiddet ve Cezasızlığın Psikiyatrik ve Toplumsal Etkileri	20
Gebelikte Şiddet	22
İnsan(lı)ğ)l Öldüren Şiddet	24
Şiddeti Cinsiyete Bölmek	32
Maruz Kalanlara Göre Şiddet	34
Şiddet	36
Şiddet Her Türlü Yıkıcı Bir Eylemdir	38
Şiddet Birçok Farklı Şekilde Ortaya Çıkabiliyor...	42
Bir Başarı Hikayesi: Tokarev	46
İnşaat Sektöründe Tadilat Yaparken Dikkat Edilmesi Gerekenler	48
"Kötülük, İyiliğin Olmamasıdır..."	52
Şiddet Tablosu, Pek Çok Faktörün Bir Araya Gelmesiyle	58
Şiddete Maruz Kalan Çocukların Şiddete Meyletme	62
Müze Meram Şehrin ilgi Odağı Oldu	68
Karatay Hoşkubbe Millet Kütüphanesi Açıldı	70

HAYALLERİNİZİ

OKKALAR İNŞAAT İLE YAŞAYIN

DEVAM EDEN
PROJELERİ
KAÇIRMAYIN

ARMA RENK



ARMA PERA



ŞEHİRİ
RENKLENDİREN
PROJELER

ARMA RENK



Okkalar İnşaat olarak şehre değer katan projeler yapmaya devam ediyoruz.

Yakın zamanda teslim edilecek olan Arma Renk ve Arma Pera projelerimizin modern tasarımıyla yaşamınızı renklendirmeyi hedefliyoruz.

Arma Renk ile sosyal alanların keyfini çıkarın. Kadın ve erkelere özel, masmavi havuzu, buhar odası ve saunada yorgunluğunuzu atın. Açık veya kapalı fitness alanlarında günlük spor rutininizi tamamlayın.

Arma Pera'nın fonksiyonel ve konforlu ortamlardan oluşan mimarisi, çocuk oyun alanları ve dinlenme alanlarından oluşan renkli bahçesi ile yaşamın tadına varın. Hayallerinizdeki eve kavuşmak için siz değerli müşterilerimizi satış ofislerimize bekliyoruz.

woodbaba®
rustic furniture



woodbaba®
rustic furniture

HASAN KULU | ORMAN ÜRÜNLERİ
FOREST PRODUCTS

is the brand.



PRICE LIST

www.woodbaba.com.tr | TURKEY - KONYA | 444 58 56



SEKİZLİ

MAKİNA & VİNÇ A.Ş.

(+90) 332 444 75 95
SK ZL



www.sekizli.com.tr
export@sekizli.com.tr



- **ELEKTRİKLİ
VİNÇLER**
- **YÜK TAŞIMA
ARABALARI**

1987 yılından bugüne kadar 500 kilogram kapasiteden 200 ton kapasiteye kadar çeşitli tiplerde kaldırma makinesi ve vinç üretimine 10.000 metrekare kapalı alana sahip fabrikamızda her geçen gün gelişerek ve tecrübe kazanarak sektöre öncülük etmeye devam ediyoruz.

HAYATIM BİR ROMAN - 5

ZED AJANS ZEKİ DURSUN

Önceki yazımın sonunda bir dilenciden bahsetmiştim.

Bir dilenciden büyük bir hayat hikâyesi alacağım aklımın ucundan geçmezdi, ta ki onunla sohbet edinceye kadar. Meğer hayat o kişiyi zengin iş adamından dilencilığe sürüklemişti. Bana hayat hikâyesini kısaca şu şekilde anlatmıştı: "Eskiden çok zengin birisiydim. Birkaç arabam, büyük bir işim ve yanımda çalışan çok sayıda elemanım vardı. Gel zaman git zaman işlerim kötüye gitti ve ben baktım ki bir gün yiyecek ekmeğe muhtaç olmuşum.

Sonunda da dilencilik yaparken kendimi buldum. Bunu yaparken zaman zaman eskiden yanımda çalıştırdığım elemanlarla karşılaştığımda yüzümü çeviriyorum, yeter ki yüzümü görmesinler diyorum. Sen sen ol, sakın kendini büyük görme, senden büyük Allah var. İnsanları tanımak için onlarla önce alışveriş yap, sonra samimi ol. Bir yere imza atarken kesinlikle yazıyı okuduktan sonra imzayı at. Dostunu düşmanını iyi tanı ona göre davran. Bu söylediklerim kulağına küpe olsun." Bir dilenciden kulağıma küpe olacak sözleri duymak.

O dilenciye hayatım boyunca bir daha görmesem de nasihati her zaman kulağıma çınlatmaktadır.

Ben insanları tanıdıkça daha çok çevre ediniyor ve müşteri kazanıyordum. Artık sabit bir tezgâhım ve işyerim vardı. Bu yüzden termosu bırakma zamanım gelmişti. Aynı zamanda işyerimde ziraat fakültesinden mezun kardeşim Nesim abim duruyordu. O günlerde işi olmadığı için ve bana bu sırada yardımcı olduğu için çok mutluydum. Önceleri iş yerinde Nesim abim 50 tane çay satıyordu, ben de Pazar dan gelip iş yerine destek oluyordum. Pazar yerindeki işime ise diyecek yoktu. Çok güzel iş yapıyorduk ve iki kişi zor yetişiyorduk. "Öğleden sonra yanı-



mızda çalışabilecek yardımcı bulabilir miyim acaba?" diye düşünürken, iki delikanlının çay siparişiyle kendime geldim. Çaylarını verdiğim gençlerle sohbet daldık.

İzmirli Kadir ve Adanalı İbrahim, Selçuk Üniversitesi Veteriner Fakültesi'nde öğrenciydiler. Bir yudumluk çay sohbeti koyulaştıktan sonra onlara ne zaman boş olduklarını sordum. Onlar ise bazen tam gün bazen ise öğleden sonraları boş olduklarını söyleyince hemen iş teklifinde bulundum ve benimle çalışıp çalışmayacaklarını sordum. Onlar bu teklifi hemen kabul ettiler. Nerden nereye... Ben tek başına küçük bir termosla çay satarken bir bakmışım iş yerimi büyütmüşüm ve 4 kişi çalışır olmuşuz. Eleman sayısı çoğalınca ben fotoğrafçılığa daha rahat zaman ayırabiliyordum. Artık fotoğraf çek-

meme pazarcılar o kadar çok almıştı ki, onlara sormadan güzel kareler yakaladığım anda fotoğraflarını çekiyordum.

Tatil günüm olan Cuma gününde şehir merkezinde dolaşırken, yanımda çalıştırdığım üniversiteli elemanlarla karşılaştım. Zamanım varsa beni üniversiteye götürüp orada kendi fotoğraflarını çekmemi istiyorlardı. Ben de hemen kabul ettim ve hep birlikte eskiden veteriner fakültesinin yer aldığı eski haraya gittik. Orada onların fotoğraflarını çektim, bunu gören arkadaşları da fotoğraf çekmemi isteyince "Müşteri veli nimettir" deyip onların fotoğraflarını da çektim.

Tam Zamanlı
İngilizce
Sınıf

Şubelerimiz
Meram
Selçuklu

EKO Ekolojik Kültür Okulları

Tüketen Değil, Üreten Nesiller İçin...



Waldorf



Montessori



High Scup

Eko okulları ile doğayla yeniden barışalım!

Reggio Emilia Yaklaşımı, Waldorf, Montessori, Highscup, Demokratik okullar, Orman okulları ve programlarını iklimimize ve kültürümüze uygun şekilde harmanlayarak kendimize özgü bir program oluşturduk.

www.ekolojikkulturokullari.com

bilgi@ekolojikkulturokullari.com
İletişim: +90 537 394 51 08

Şşşttt!!!

Bir tehdit altında olduğunu hisseden her canlı, kendini savunma yoluna girer ve savunmanın şekli de tehdidin içeriğine göre değişir. Ancak kendini ifade etme şekli olarak şiddeti kullanan canlıya karşı bir şeyleri sözlü ya da yazılı anlatım yapmak maalesef çözüm getirmeyecektir. Ortamdan uzaklaşmak en iyi yol gibi görünse de bazen buna da izin verilmeyebilir. İşte bu durumda siz de maalesef size nasıl yaklaşıyorsa, o şekilde yaklaşmak zorunda kalabilirsiniz.

Son dönemlerde Fiziksel, Psikolojik, Cinsel ve Ekonomik boyutlarıyla karşımızda duran ŞİDDET; Kadın, Çocuk ve Hayvan ayırt etmediği gibi Eğitimde, Sağlıkta, Mecliste, Sokakta, İş yerinde ve Evde artarak devam ediyor.

İnsanların hayatla, kendisiyle ya da bir başkasıyla olan sorunların çözümünde ilk aklına gelen yolun şiddet olması giderek artan bir durum. Bu duruma hava durumu, ekonomik sorunlar, psikolojik sorunlar ve maalesef ki aileden ya da çevreden öğrenilen sorun çözme yolları gelse de şiddetin hiçbir şekilde kabul edilebilir bir açıklaması olmamalıdır.

Sorunların çözümü ya da çözüm yolu olarak görülen şiddet peki neden bu kadar popüler??? Çünkü bir davranışı yapmamıza ya da yapmamamıza neden olan en

temel unsurlar o davranış sonunda karşılaşacağımız toplumsal, yasal ve inanç dünyasının yaptırımlarıdır.

Ancak son yıllarda özellikle ekonomik sorunlar kaynaklı toplumsal bir çözüm yaşanıyor. Üstüne bireysel yaşantılar ve değer yargıları, toplumsal değerlerin önüne geçmeye başladı. Bunların hepsine tuz biber olan da yasaların caydırıcılığının azalması. Yapanın, yaptığının yanına kar kaldığı bir düzenin varlığı da insanları cesaretlendirdi.

İnsanların birbirine karşı sevgisinin saygısının azalması aynı zamanda da anlayış ve tahammülün de azalmasına neden oldu. Kimsenin kimseyi anlamaya, dinlemeye isteği yok. Buna neden olarak ortaya koyulan zorlu hayat koşulları, bozulan psikoloji ya da adaletin tecellisi ise emin olun insanın kendini haklı göstermek için başvurduğu ahlaksızlıklardan sadece birkaçı ancak hiçbir açıklama şiddet için geçerli bir neden olamaz, olmamalı.

Şiddet ile kendini ifade etmeye, var etmeye çalışan kişi bu davranışın yanlış olduğunu ilk olarak öğreneceği yer olan evde belki de şiddete maruz bırakıldı. Böylece yanlış, yanlışla öğrendi. Sorun da tam olarak bu noktada başlıyor çünkü o da bildiği bu yolu, ilk olarak arkadaşında, bir sokak hayvanında, kendinden küçük ya da güçsüz birinde deneyimleyerek hayatına devam ediyor.

Sema KAVAK

Psikolog - Psikoterapist



Bu hayat yolculuğunun bir yerinde ona ve onun gibilere şiddetsiz iletişim dilini öğretmek gerekiyor. Bu dili öğretebileceğimiz alanlarda da bunu öğrenmiş olduğuna inandığımız insanları barındırmak da yetkililerin sorumluluğu. Uzun vadede bu kesin çözüm yolu için ara kestirme yolların başında da cezaların caydırıcılığı geliyor ki bu çok önemli. Bir suçun cezasız kaldığını kalabildiğini gören diğerlerinin cesaretlenmesine engel olacak etkinlikte olmalı. Ayrıca medyanın her kolunun da şiddet haberlerini sıkça göstermemesi, insanların daha fazla olaylara karşı duyarsızlaşmaması adına önemli olabilir.

Yasaların yetersizliği, insanların kendi adalet sistemini kurmalarına neden oluyor ve devleti hiçe sayan bir sistemi, devlet kendi eliyle güçlendirip var ediyor. Kalcı çözüm tedbirlerde... Alınan ve alınacak tedbirler yeterli olmadığı sürece insanın kendini koruma içgüdüyle karşı tarafa saldırması ilk çözüm yolu olmaya devam edeceği unutulmamalıdır.

TÜRKİYE CUMHURİYETİ'NİN
II. 100* YILINDA
ANADOLU SERMAYESİNİN
DÜNYAYA AÇILAN KAPISI
OLARAK, ÜRETMEYE DEVAM
EDİYORUZ.



- 9 sektör, 21 şirket, 4.000'e yakın çalışan, 120 ülkeye ihracat, 28 yurtiçi, 2 yurtdışı tesis, 35 yıla yaklaşan tecrübemiz ve dinamik enerjimiz ile 2053 ve 2071 hedeflerimize emin adımlarla yürüyoruz.

ŞİDDET HABERLERİ VE TÜRKİYE

Şiddet haberleri o kadar çok ve çeşitli ki bunun toplumsal bir karamsarlığa neden olmaması mümkün değil.

Şiddet dışında haberler yok mu?

Ana akım medyanın genel haber anlayışı da bundan ibaret. Dünyadan kopuk bir Türkiye'nin şehirleri, sokakları, evleri, ilişkileri medyanın asıl haber kaynağı. Apolitik bir toplum olarak tek ilgi alanımız kişi hikayeleri artık. Kaçan kadınlar, aldatan erkekler, mağdur çocuklar. Her koyunun kendi bacağından asıldığı bir toplum. Korku toplumu. Bu haberler insanları daha çok kaygıya itiyor.

Oysa bin çeşit sorun var. Asıl nedenler var. Ekonomik, psikolojik, sosyolojik, kültürel, politik...

Şiddet denildiğinde ilk olarak akla kadınlara uygulanan şiddet gelse de Türkiye'de şiddetin sadece en görünen yüzü kadınlarla ilgili olanı. Ve mercek altına alınanı. Üstelik nedenmiş gibi gösteriliyor ve aslında gelinen nokta sonuçla ilgili. Acı sonla biten sonuçla.

Kadına şiddet bir sonuç. Her ne kadar kadın cinsine yönelik bir kırım olarak

görülse de aslında insana yönelik bir şiddet bu. Türkiye'de asıl sorunlardan biri de bu: Kadının kadınlaştırılması ve erkeğin erkekleştirilmesi. Maalesef kadın bir birey olarak değil kadınlık kodları ile erkek de birey olarak değil erkek kodları ile kodlanıyor. Aşırı yüklemeye yaşıyor. Oysa işçi erkekler ve kadınlar da şiddetten aynı oranda pay alıyor.

İş kazası ve işçi ölümleri de şiddet kavramıyla eşdeğer. Türkiye, iş kazası yaranmalarını ve ölümlerinde Avrupa birincisi. Her gün onlarca işçi, alınmayan tedbirler yüzünden göz göre göre ölüyor ya da sakat kalıyor.

Okullar şiddet yuvası.

Trafikte şiddet var. Bu, sadece otomobil kullananların birbirine gösterdiği müsamahasızlıkla ilgili değil trafiği de ülke siyasetinden ayırmamak gerek. Trafikte aşırı bir kurye trafiği de ayrı bir sorun.

Uyuşturucu şiddeti. Çok kolay bir uyuşturucu maddelere ulaşım ve adeta bağımlılığa davetiye çıkaran bir serbestlik var. Uyuşturucu terörü kendi mağdurlarını yaratıyor. Eller kollar bağlı. Parklara kadar inmiş durumda madde ticareti.



Ekonomik şiddet had boyutlarda. Köyünden, kasabasından, tarımdan, hayvancılıktan kopmuş, şehirlere hapsedilmiş, sinir küpü insanlar. Kira borcunu ödeyemeyen babalar, anneler. Çocuğuna okul harçlığı veremeyen aileler. Agresif yapılaşma da bir şiddet şehirlerde.

Politik şiddet. Meclis bizzat bir şiddet yuvası. Gerçek bir barış ve iletişim dili hakim değil. Tehdit ve husumetle dolu bir dil.

Uluslararası terör kadar tehlikeli, ülke içindeki şiddet iklimi. Toplumsal olarak güvende olmama algısı.

Türkiye'nin sadece kadınları değil, erkekleri, işçileri, çocukları, gençleri, hayvanları da tehdit altında.

Asıl faillerin neredeyse gözükmez kılındığı haberler ise toplumda korku ve infial yaratıyor. Ülkenin asıl sorun kaynaklarını değil daha çok şiddet haberleri veren bir medya bu sorunun çözümüne katkı sağlamıyor.

Asıl suçlulardan biri de yıllardır asıl sorumluluklarını ıskalayan bu medyadır.

N. Yıldız Erdal/Ekim 2024





VUSLATIN 751. YILINDA

*Hořgörünün Bařkenti
Konya'da!*

751. Vuslat Yıldönümü'nde Hz. Mevlana'yı saygıyla anıyor, 12 yıldır hořgörünün bařkenti Konya'da hizmet vermekten gurur duyuyoruz.

İKONİA PARK

S.S. İKONİA PARK KONUT YAPI KOOPERATİFİ

SALON

Yazın daha serin , kışın daha sıcak sohbetler için inverter klimalı salonlar



MUTFAK

5.000 mt peyzaja karşı tatlı sohbetler

YATAK ODASI



GENÇ ODASI



BANYO



MAHAL:	METRA:
ANTRE:	5,73 M ²
SALON:	19,62 M ²
MUTFAK:	12,47 M ²
BALKON:	4,99 M ²
WC-LVB:	3,38 M ²
HOL:	2,28 M ²
YATAK ODASI:	11,16 M ²
EBV. YATAK ODASI:	12,62 M ²
BANYO:	4,94 M ²
BALKON:	4,44 M ²

BRÜT ALAN: 109 M²

85 EMSAL 2+1
NORMAL KAT PLANI



İKONİA PARK

S.S. İKONİA PARK KONUT YAPI KOOPERATİFİ



17.400 m2 arsa



Her daireden 5.000 mt peyzaj manzarası



Klimalı salonlarıyla daha ferah daireler



Her daireye özel kapalı otopark



Kapalı ve açık otoparkta elektrikli şarj istasyonları

Organizeye Yaşam Getiriyoruz

İKONİA PARK

S.S. İKONİA PARK KONUT YAPI KOOPERATİFİ



histowers

ADA/PARSEL:KONYA / SELÇUKLU | DETAYLI BİLGİ İÇİN
AŞAĞIPINARBAŞI/ 45521 ADA 3 PARSEL | **0 532 561 12 03**



MESAFEDE
HAVA ALANI 5 DK
SELÇUK ÜNİVERSİTESİ 8 DK
OTOGAR 10 DK
BİLİM MERKEZİ 5 DK
2. VE 3. ORGANİZE 5 DK
5. ORGANİZE 5 DK



KADINA ŞİDDET



Benden bir kadın olarak son zamanlarda sıkça duyduğumuz kadına şiddet konulu bir yazı yazmam istendi. Düşündüm şiddet nedir diye, şiddet vardır. Neden şiddetli konuşur durumdayız diye gelişmişlik denilen teknolojinin üst limitlerde yaşandığı bu zamanda.

Belki de asıl sorun buydu teknolojinin yaşantımıza girmesi ile içimizde beslediğimiz hayvansı dürtüleri bastırarak beden yorgunluğunu ortadan kalkması ve o korkunç kolaylık sağlayan teknolojik refah hayata ulaşmanın verdiği hırs popülarite adına verdiğimiz kapitalist düzenin içinde değerimizi göstermeye çalıştığımız değerden uzak yalnızlığımız.

Çok şeyi kaybettik gelişmişlik sahnesinde. Sabah şafakta uyanıp güneşin sıcak ışığını hissetmeyi. Rüzgarın sesini fark etmeyi, çiçeğin kokusunu koklamayı, kuşların gökteki kanat seslerini dinlemeyi, geceleri yıldızlara şiir yazmayı...

Bütün bunları unuttuk. Sokaktaki yırtık elbiseli çocuğu, ağlayan bebeğin sütü var mı diye düşünmeyi, bir evin çatısında duman yoksa ısınıyor mu kaygısını, o gün ekmek almayan ailenin kapısına kimse görmeden yemek koymayı, dertliye derman olmayı.

Ne kaldı peki geriye?

Hayvandan bile aşağı vahşi duygular, hırslar, egolar ve tanrıçılık oyunları. Herkes mükemmel, herkes bulunmaz Hint kumaşı. Ben daha güzelim, ben daha zekiyim, ben daha güçlüyüm, ben daha özgürüm, ben daha tehlikeliyim sözcükleri yankılanıyor sosyal platformlarda. Kimin gücü kime yetiyorsa gücünü onu harcayarak gösteriyor. Kimi maddi gücü ile, kimi fiziki gücü ile, kimi kendine köle ettirdiği maddelerin etkisi ile. İşte buna özgürlük değil değersizliğin dibi popülitenin esareti diyoruz.



TEDBİR BİZDEN

YAN-SAN

YANGIN & GÜVENLİK

Evlil Sanayi Çarşısı Şifalı Sk. No: 67 | Kızılkaya Karşısı BalçukluKONYA

Tel: 0 332 233 19 13 Fax: 0332 239 04 14

www.yan-san.com.tr

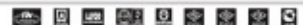

MOKIBON®



TRANSFORMERS



KONSEV GIDA İHT. MAD. İÇ VE DIŞ TİC. LTD. ŞTİ.

Fevzi Çakmak Mah. Aslım Cad. Kobisan-1 Sanayi Sitesi No:69/D Karatay/KONYA

TEL: +90 332 503 43 34 - +90 536 677 51 88 E-MAIL: info@konsevgida.com.tr www.mokibon.com

Şiddet ve Cezasızlığın Psikiyatrik ve Toplumsal Etkileri

UZM. DR. FADİME ŞİMŞEK

Şiddet, bireysel ve toplumsal düzeyde derin izler bırakan karmaşık bir olgudur. Psikolojik, fiziksel ve duygusal boyutlarıyla insanların yaşamlarını etkileyen şiddet, sadece şiddet uygulayan ve mağduru arasında değil, toplum genelinde de ciddi ruhsal ve sosyal sorunlara yol açmaktadır. Şiddetin cezalandırılmaması, bu sorunların daha da derinleşmesine neden olabilir.

Şiddet olaylarının cezasız kalması, öncelikle mağdurlarda büyük bir adaletsizlik duygusuna sebep olur. Bu durum, mağdurların güven duygusunu zedeler, kendilerini savunmasız ve korunmasız hissetmelerine yol açar. Güvensizlik hissi, depresyon, anksiyete ve travma sonrası stres bozukluğu (TSSB) gibi ruhsal rahatsızlıklara zemin hazırlayabilir. Psikiyatri alanında yapılan çalışmalar, şiddetin tekrarlanma riskinin cezasızlık durumlarında arttığını göstermektedir. Mağdurların yaşadığı travmatik deneyimlerin sürekli tekrar etmesi, onların ruh sağlığını daha da olumsuz etkileyebilir ve tedavi süreçlerini zorlaştırabilir.

Cezasızlık sadece mağdurlar üzerinde değil, şiddeti uygulayan bireyler ve genel toplum üzerinde de olumsuz etkiler yaratır. Şiddeti uygulayan kişi, herhangi bir yaptırımla karşılaşmadığında, davranışlarının kabul edilebilir olduğunu düşünmeye başlar ve bu da tekrarlayan şiddet döngülerini tetikler. Toplumun geri kalanı ise bu tür

olayları gözlemlediğinde, şiddetin normalleştiği ve sonuçsuz kaldığı bir ortamda yaşamaya başlar. Bu, toplumsal yapının zayıflamasına, bireyler arası güvenin azalmasına ve sosyal bağların kopmasına yol açabilir. Şiddetin yaygınlaştığı ve cezalandırılmadığı toplumlarda korku ve güvensizlik duyguları artar; bu da sosyal huzursuzlukların, suç oranlarının ve kaosun artmasına sebep olabilir.

Psikiyatrik hastalıklar sıklıkla yanlış bir şekilde şiddetle ilişkilendirilse de, bu algı gerçeği yansıtmamaktadır. Araştırmalar, psikiyatrik rahatsızlıkları olan bireylerin çoğunlukla şiddet uygulayan değil, aksine şiddete maruz kalan kesimde yer aldığını göstermektedir. Şiddet davranışının kökeninde genellikle ruhsal bozukluklar değil, toplumsal, kültürel ve hukuki faktörler yer alır. Özellikle şiddetin cezalandırılmaması ya da yetersiz cezalar verilmesi, bireyleri bu davranışı sürdürmeye teşvik eder. Cezasızlık, şiddeti normalleştirirken, kişilerin psikiyatrik tanılarına odaklanmak sorunun çözümünden uzaklaştırabilir. Dolayısıyla, şiddet suçlarının önlenmesi ve cezalandırılması, toplumsal düzenin sağlanması açısından daha etkili bir yöntemdir. Psikiyatrik hastalıkların bu davranışlarda birincil bir etken olmadığı ve asıl sorunun şiddetin sonuçsuz kalması olduğu unutulmamalıdır.

Psikiyatri uzmanları, şiddetin önlenmesinin ve cezalandırılmasının,



bireysel ve toplumsal ruh sağlığının korunmasında kritik bir rol oynadığını vurgulamaktadır. Şiddetin cezasız kalmaması, hem bireysel travmaların daha etkili bir şekilde iyileştirilmesine hem de toplumsal huzurun sağlanmasına katkı sağlar. Bu nedenle, adalet mekanizmalarının etkin işlemesi, şiddet vakalarının ciddiyetle ele alınması ve mağdurların ruhsal destek süreçlerinin güçlendirilmesi büyük önem taşımaktadır.



— menu —



Gökcem[®]

Karşıyaka Balık Restaurant
"KONYA DOWN"



Bize Ulaşın

Tel: 0332 325 25 30 - 0 332 325 25 40



www.gokcem.com.tr | bilgi@gokcem.com.tr
www.karsiyakagokcem.com | bilgi@karsiyakagokcem.com

GEBELİKTE ŞİDDET

Gebelik dönemi kadınlar için hayatlarının en özel ve duygusal zamanlarından biridir. Ancak bu hassas dönem aynı zamanda kadına yönelik şiddetin de artabileceği bir süreçtir. Araştırmalara göre dünya genelinde her dört kadından biri gebelik sırasında fiziksel, duygusal ya da cinsel şiddete maruz kalmaktadır.

Dünya genelinde gebelerin yaklaşık %7-20'si fiziksel şiddete uğramaktadır. Türkiye'de ise kadına yönelik şiddet oranları yüksek seyretmekte olup bu oranlar maalesef gebelik döneminde de azalmamaktadır. Gebelikte şiddet görmek kadının fiziksel ve ruhsal sağlığı üzerinde yıkıcı etkiler yaratır. Kadınların yaşadığı stres, depresyon ve kaygı bozuklukları gebelik sürecini zorlaştırır. Şiddete maruz kalan gebelerde düşük, erken doğum ve düşük doğum ağırlığı gibi riskler artar.

Anne adayının sürekli stres altında olması bebeğin gelişimini olumsuz etkileyerek doğum sonrası dönemde çeşitli sağlık sorunlarına yol

açabilir. Gebelikte şiddet yalnızca annenin sağlığını değil doğacak çocuğun da sağlıklı bir şekilde dünyaya gelmesini riske atar. Anneye yönelik şiddet doğacak çocuğu da etkiler.

Anne karnındaki bebekler annenin ruh hali ve fizyolojik durumu ile doğrudan bağlantılıdır. Şiddet mağduru olan anneler yüksek düzeyde stres hormonu salgılar ve bu durum, fetüsün gelişimini olumsuz etkileyebilir. Bu çocuklarda doğum sonrasında davranışsal ve duygusal sorunlar ortaya çıkma riski artmaktadır.

Şiddet ortamında büyüyen çocukların ileride şiddete daha yatkın olduğu ve benzer şiddet döngülerine kapılabildiği gözlemlenmiştir. Şiddet ortamında yetişen çocuklar kendilerini güvende hissetmeyip ruhsal olarak örselenebilirler. Gebelik döneminde kadına yönelik şiddetin önlenmesi için toplumsal farkındalığın artırılması büyük önem taşır. Kadınların bu süreçte güvende ve desteklenmiş hisset-

PROF. DR. KAZIM GEZGİNÇ
Necmettin Erbakan Üniversitesi.
Tıp Fakültesi, Cerrahi Tıp Bilimleri Bölümü.
Kadın Hastalıkları ve Doğum Anabilim Dalı.



mesi anne ve bebeğin sağlıklı bir geleceğe adım atabilmesi açısından şarttır.

Kamu kurumları, sivil toplum kuruluşları ve sağlık çalışanları şiddet mağduru olan kadınlara yönelik destek mekanizmalarını güçlendirmelidir. Unutulmamalıdır ki kadına yönelik şiddet sadece bireysel bir sorun değil toplumsal bir yarıdır. Bu yarayı iyileştirmek ve gelecek nesillere güvenli bir ortam sağlamak için bireyler olarak sorumluluk almamız. Şiddetsiz bir toplumun inşası sağlıklı bir neslin teminatıdır.





Dođal olarak bizden

Banada,
iyi gelir
Banada!



İNSAN(LIĞI) ÖLDÜREN ŞİDDET

Kökleri taa en eskilere dayanan, 'İns: Unutan; Üns: Alışan' diye adlandırılan; ruh, beden, akıl ve kalp sahibi olarak varlık âleminin en şerefli varlığı olan insan, gözlerini yaratılışının köklerine kör ederek her şeyi unutup her şeye alışıp kendi elleriyle insanlığı öldürüyor!

Ölmek yeryüzünün en uzun kelimesidir! Bazen fiziksel bir temasla bir ömür bir anda son bulur bazense bitmeyen bir şiddetle bir ömür her gün ölümlerle yaşanır.

Peki, ölen sadece etten kemikten bir insan mı? Yoksa insanlık da ölür mü? Peki, ölen yine sadece bedenler mi, ruhlar da ölür mü? Bizi var eden hislerimiz, düşüncelerimiz onlar da ölür mü? Bir yerde; ister fiziksel ister ruhsal ister psikolojik... Adı ne olursa olsun şiddete maruz kalan birileri varsa işte orada ister kısa sürsün ister uzun sürsün mutlaka ölüm vardır ya da ölüm acısına denk bir acı. Hatta en acısı insanlığın ölmesine sebep olan şiddettir! Ruhunu kaybetmiş bir beden, aklını kaybetmiş bir kalp, özünü kaybetmiş bir insan, şiddetin nefisle sinire, acıyla hüsrana bürünmüş bir hâli olarak önce insanı sonra insanlığı yok ediyor. İçinde ne kadar iyi varsa bu dünyanın hepsini toplayıp yokluk ateşine atıyor.

Toprakta yaratılan, sudan var edilen, akılla donatılan, yüzlerce güzel huyla süslenen insan; gözleri kör, kulakları sağır, dilleri lal, gönülleri harabe eden şiddetin elinde bozuk bir saat gibi tekleyip, zamanı unutup zamanla şiddete alışır hâle geliyor.

Yaşadığı toplumdan kendisine emanet edilen kadına, günahsız çocuklardan masum canlara, gencinden yaşlısına, inananından inanmayanına, garibanından garip kuşuna varana değin milyonlarca insan doğrudan veya dolaylı olarak şiddetin penceresinde her zamankinden daha fazla kıvranıyor.



Ne eğitim, ne inanç, ne kural, ne ahlâk... Hiçbir şey sosyal, siyasal, kültürel, fiziksel, duygusal, psikolojik... Şiddetin önüne geçmeye yetmiyor. Ya bedenler ya hayatlar ya umutlar ya da yarınlar bir bir katlediliyor. Kimisi sevgisinin, kimisi iyiliğinin, kimisi yoksulluğun, kimisi mecburiyetinin, kimisi ihtiyacının, kimisi güçsüzlüğünün, kimisi, kimisi, kimisi... Hep birileri bir şekilde şiddete kurban oluyor.

Gazetelerin, televizyonların, internet sayfalarının alışıldık görüntülerinden ibaret kalan, her haber sütununda adı defalarca anılan "şiddet" şimdilerde özünden çok uzakta olan insana, insanlığa şiddetini git gide arttırıyor. Güpegündüz, hepimiz yaşarken, hepimizin gözü önünde şiddetin çılgınlığını sağır dünyaya duyurmaya çalışan milyonlarca insanın ne hissettiğini ne yaşadığını ve ne kadar öldüğünü anlamak için "empati" denilen o mucizeye muhtaçlığımız ortadadır.,

Peki, ağacından kuşuna, balığından suyuna, canlısından cansızına, çalışanınca çalışmayanına, sevenden sevilenine, eşinden çocuğuna, ailesinden yetimine, kadınından erkeğine... Daha onlarca sayacağımız şiddet maruzlarına insanlığın kurtarıcı eli ne zaman ulaşacak? Şiddet, tüm coğrafyaları, tüm ülkeleri, tüm şehirleri; bir şiddet kılığıyla (fiziksel, cinsel, duygusal, ekonomik, toplumsal, dijital...) kasıp kavuruncaya kadar tamamen ele geçirmeye kadar devam mı edecek? Peki, insanın kendi varlığıyla türlü türlü sebep ve adlarla inşa ettiği bu şiddet denilen illet insanın ve insanlığın makûs talihi, kara yazısı, kötü kaderi olmaktan ne zaman ve nasıl çıkacak? Nasıl bitecek, bitip yitip giden ömürlerin ortasında? Kim dur diyecek şiddetin her türlüsüne? Ne son verecek bu şiddet isimli kötülüğe?

Tüm dünya haritası önümüzde dururken mucizevi cevaplara değil eğitime, kültüre, inanca, ahlâka ve refah seviyesine yatırım yaparak "şiddeti, şiddetle reddeden" ülkelere bakmamız yeterli olacaktır. (Kanada, Şili, İsviçre...)



Evet, şiddeti insanın içinden söküp atmak (tamamen olması elbette kolay değil) zor biliyorum. Fakat insanlığın içinden, toplumların içinden söküp atmak da o kadar zor değil! Evet, insanın olduğu yerde, nefsin olduğu yerde, hırslın olduğu yerde hiçbir şey kolay değil. Ama en azından en aza indirilebilir bir kavramdan bahsediyoruz!

Bunun da yegâne ve en etkili yolu, eğitimle öz değerlerine döndürülen, en insani değerlerle yetiştirilen, her bir yeni nesliyle kendi ahlaki ve kültürel toplumsal yapısını oluşturan bir toplumun ve her ne sebeple olursa olsun her türlü şiddetin cezasız kalmadığı, şiddete karşı en ağır cezaların uygulandığı hukuki, anayasal bir yapıyı kararlılıkla sürdüren, topyekûn birlik içinde hareket eden bir sistemin inşa edilmesidir. Bu yol uzun ama bizim gibi dünyanın en kadim milletleri için en sağlıklı ve en sağlam yoldur. Ya iyi bir toplum kurarız ya da kuramadığımız toplum şiddetle birbirini kırar!

Kısa bir yol var mı? Olduğunu hiç zanetmiyorum. Çünkü şiddetin ipleri eğitimin elindedir. Ve eğitim de kısa vadede bir toplum iklimi, bir kültür havzası oluşturarak kökleri derinde, gövdesi sağlam, dalları gümrah bir in-

san meydana getiremez. Evvela insana insanlığını kazandıracak eğitime yatırım yapılmalı. Bir ütopyadan bahsetmiyoruz! İnsana yapılan yatırım, yüzünün en karlı yatırımı olarak önce içte sonra dışta huzuru, barışı, sükûtu, kurtuluşu bina edecektir.

Bu asırda, şiddeti ve insanı aynı kefedede tartan terazinin hangi tarafının ağır basacağı hayat memat meselesi olmuşken, artık milletlerin ve devletlerin

yüzlerini gerçeğe dönmeleri, yok olan insanlık gerçeğini görüp eğitimi hayatın en merkezine koymaları ve cahil kalplerden, fütursuz akıllardan, merhametsiz düşüncelerden... İnsanlığı kurtarmaları gerekiyor.

Vesselam, bütün pencereleri eğitime açılan milletlerin manzarası şiddet değil, insanca yaşayan ve yaşatan insan olur.





“HIDDEN HEAVEN”

CLEAN BUNGALOV TATIL KÖYÜ - ZEYVE HİZMETİNİZDE!

DOĞANIN KALBİNDE HUZUR DOLU BİR TATİL KÖYÜ
CLEAN BUNGALOV HOLIDAY VILLAGE - ZEYVE IS AT YOUR SERVICE!
A PEACEFUL HOLIDAY VILLAGE IN THE HEART OF NATURE



HİZMETLERİMİZ / OUR SERVICES



**BUNGALOV
KONAKLAMA**
BUNGALOW ACCOMMODATION



AT SAFARI
HORSE SAFARI



**AÇIK HAVA
SİNEMASI**
OPEN AIR CINEMA



RESTORAN
RESTAURANT



ATV SAFARI
ATV SAFARI



PLAYSTATION
PLAYSTATION



**AKARSU
KENARINDA
KAHVATI**
STREAM BREAKFAST ON THE SIDE



KAMP ALANI
CAMPING AREA



TAVLA
BACKGAMMON



DOĞAL HAVUZ
NATURAL POOL



TEKNE TURU
BOAT TOUR

ÇOK YAKINDA



HAVUZ
POOL

cleanspasport.com.tr

0506 587 49 42

“SAKLI
CENNETI
KEŞFEDİN!”



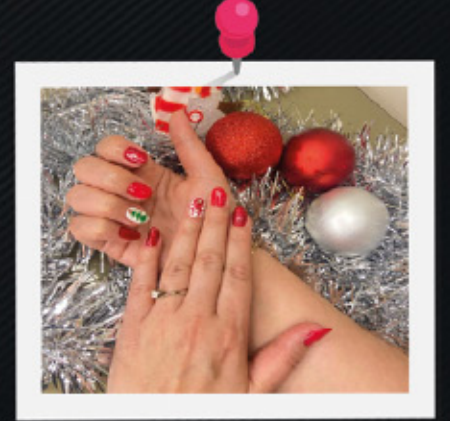
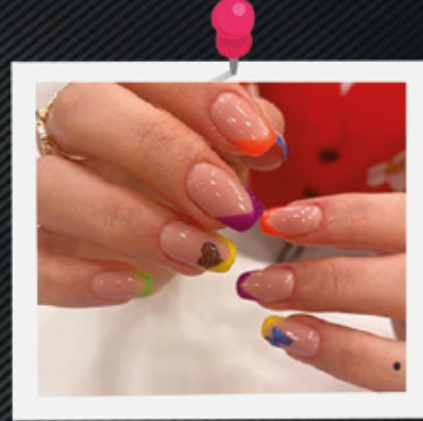
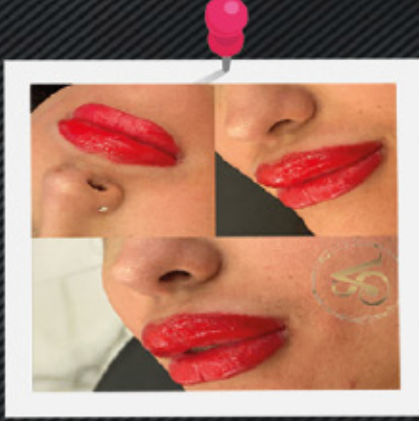
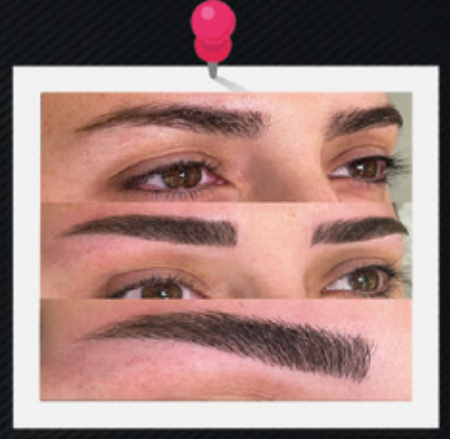
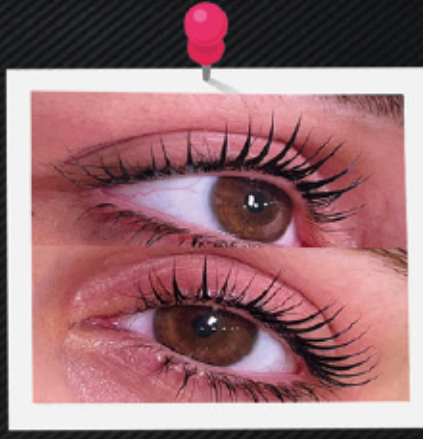
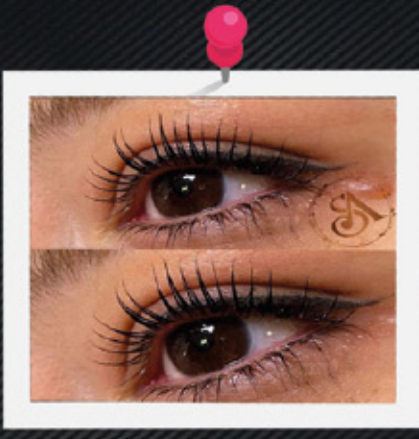

Leke Tedavisi İşlemlerimiz

KUSURSUZ BİR
**CİLDİNİZ
OLSUN**
İSTER MİSİNİZ?



Ejderha Protokolü



Diva Protokolü



Diva Protokolü



Ozon Protokolü



SEVİM ALAN
BEAUTY PALACE

Detaylı Bilgi, Randevu ve İletişim İçin
0555 042 88 42 & 0332 503 18 42

Konya'da Güzellik Denildiğinde Akla Gelen İsim
SEVİM ALAN BEAUTY PALACE

Hizmetlerimiz

- Epilasyon
- Kaş Alımı
- Microblading (Kıl Tekniği Kaş)
- Dipliner / Babyliner
- Dudak Renklendirme
- Kirpik Lifting
- Kaş Laminasyon
- Kaş Silme
- Manikür
- Pedikür
- Kalıcı Oje
- Protez Tırnak
- Çatlak Onarımı
- Bölgesel İncelme (İmparator İşlemi)
- G5 Masajı (Selülit Onarımı)
- G8 Masajı (Sıkılaştırma ve Toparlama)
- Lenf Drenaj

CİLT BAKIMLARI

- Ozon Cilt Bakımı
- Diva Cilt Bakımı
- Ejderha Cilt Bakımı

Melikşah Mah. Yeni Meram Cad.
No: 54/204 Meram / KONYA
(Meram Cadde Avm)





Konya'nın en yeşil okulu 15.543 metrekarelik yeşil alanımızla öne çıkan okulumuz, bu yıl 25. yaşını kutlamanın gururunu yaşıyor. Yarım asra yaklaşan eğitim yolculuğumuz boyunca her öğrencimizin potansiyelini keşfetmeye ve onların çağdaş, yaratıcı, özgüvenli bireyler olarak yetişmesine katkı sunmaya kararlıyız.

Esentepe Koleji, 2000 yılından bu yana Atatürk ilke ve inkılabına bağlı kalarak ulusal ve manevi değerlere sahip, öğrenmeyi öğrenmiş, iki yabancı dili etkili bir şekilde kullanabilen bireyler yetiştirme hedefiyle hizmet vermektedir. Öğrencilerimizin sosyal, kültürel ve akademik alanlarda donanımlı bireyler olmalarını destekleyerek onları geleceğe en iyi şekilde hazırlıyoruz.

Nitelikli eğitim anlayışımızla, bilim, teknoloji, yabancı dil, kültür-sanat ve spor gibi pek çok alanda kitlesel başarıyı amaçlıyoruz. Öğrencilerimizin özgün düşünme ve araştırma becerilerini geliştirmeleri için her alanı bir eğitim alanı, her anı eğitim zamanı olarak görüyor, bu kapsamda sürekli yenilikçi bir bakış açısıyla çalışıyoruz. Özellikle dünya lideri okur-yazarlık yöntemlerinden Jolly Phonics ile dil eğitiminde çok yönlü bir İngilizce programı sunarak, öğrencilerimize dil becerilerini güçlendirme fırsatı sağlıyoruz.

Aynı zamanda, bireysel gelişimlerini desteklemek adına sanatsal ve sportif etkinlikleri eğitim programımızın önemli bir parçası olarak görüyoruz. Zihinsel ve fiziksel gelişimlerini olumlu yönde etkileyen bu etkinliklerle öğrencilerimizin kendilerini ifade etmelerine, sosyal becerilerini geliştirmelerine olanak tanıyoruz.

Esentepe Koleji olarak, öğrencilerimizi çevrelerine duyarlı, insan haklarına saygılı ve toplumda örnek bireyler olarak yetiştirme amacımızla, 25 yıldır olduğu gibi gelecekte de deneyimli ve seçkin eğitim kadromuzla kaliteli eğitim sunmaya devam edeceğiz.

Volkan Canlı

Eğitim Koordinatörü



Esentepe Koleji

AKADEMİK EĞİTİM

Esentepe Koleji, çocuklara özgün düşünme, araştırma, teori üretme, bilimsel düşünme becerileri kazandırmayı hedefler. Türkçeyi etkin olarak kullanabilen, geniş perspektiften yeni nesil parçaları bakabilen ve bireysel farklılıklara ayrılmış gösteren bir eğitim anlayışıyla, sık sık düzenlenen geziler ve görsel materyallerle aktarma etkin bir öğrenme ortamı sunar.

DİL EĞİTİMİ

Esentepe Koleji, dünya lideri okur yazarlık yöntemi olan eğlenceli ses bilgisi Jolly Phonics eğitimini vererek öğrencilerini çok yönlü bir İngilizce eğitim programına dahil etmektedir. Öğrenme ve çalışma stratejileri, eleştirel düşünme, işitsel ve görsel becerileri gelişen öğrenciler farklı bir metot ile İngilizce'yi kullanmaktadırlar.

REHBERLİK

Esentepe Koleji Rehberlik Servisi, okul öncesi dönemde lise mezuniyetine kadar sosyal, duygusal ve akademik gelişimlerini kapsayan kapsamlı rehberlik çalışmalarını sürdürmektedir. Gelişimlerinin ve gelişim özelliklerinin özel bakımları benimseyen servisleri, ülkelerinin tanınmalarına, kabul etmelerine ve gelişmelerine katkı sağlamaktadır.

SANAT - SPOR ETKİNLİKLERİ

Esentepe Koleji, çocuk programlarına ruh ve beden sağlığına odaklanarak sanata, spor ve sosyal etkinliklere önem verir. Bu oluşumu, kendini keşfetmesini, yaratıcılığını geliştirmesini, zihinsel ve fiziksel gelişimini olumlu yönde etkiler. Sanat ve sporla uğraşan çocuklar, düşünür, çözüm üretir, dikkat ve iş birliği becerilerini geliştirir, sosyal açıdan zenginleştirir.

KÜLTÜREL ETKİNLİKLERİ

Esentepe Koleji'nde, sosyal ve kültürel etkinliklerin sunduğu yaşam deneyimi fırsatları ele alındığında; öğrencilerimizin ilgi alanlarını genişlettiği, düşüncelerini ifade edip yeni fikirlerini deneme imkânı bulabildikleri görülmektedir. Öğrencilerimizi hayata hazırlamada sadece akademik başarının yeterli olmadığı, sosyal ve kültürel alanda da gelişimlerinin önemli olduğu bilinciyle tüm zümrelerimizle kombin çalışma modelini uyguluyoruz.

ŞİDDETİ CİNSİYETE BÖLMEK

NİSA DUR

Şiddet, yalnızca kadına şiddet olarak algılansa da şiddetin cinsiyeti olmaz. Şiddet coğrafi sınır, ekonomik durum, ataerkil toplum ve eğitim düzeyine bakılmaksızın evrensel bir sorundur.

Fakat ülkemizde ön plana çıkan kadına yönelik şiddettir, bizim ülkemizin en büyük sorunu belki de bu konu...

Yapılan araştırmalarda aile içi şiddette, kadına şiddet daha somut bir durumda maalesef ki; bu daha çok ataerkil toplumlardan gelmekte diyebiliriz. Bunları erkeğin yetiştirilme tarzı, örf, adetler, gelenek ve göreneklerimiz, erkeğin şiddete meyilli oluşu ve psikolojik sorunlar, cinsel kimlik ve erkek otoritesi olarak sıralayabiliriz. Daha doğrusu şiddet ya da şiddete meyilli olmak cinsiyet fark etmeksizin aile yapısından gelmektedir, burada aileyi zincirin halkaları olarak da düşünebiliriz. Kültürel olarak erkeğin egemen olduğu toplumlarda ya da ailelerde şiddet iki cinsiyet arasında eşit olmayan ilişkileri sürdürmek için bir güç, baskı aracı olarak da kullanılmaktadır.

Şiddetin araçları ve nedenlerinden bahsettik fakat mobbing de ülkemizce oldukça yaygın bir şiddet türü diyebiliriz mobbingin diğer adı olan psikolojik şiddette kadınların yanı sıra erkekler de maruz kalmaktadır; yapılan araştırmalarda iş yerindeki 4 erkekten 3 ü mobbinge maruz kalıyor. Kendi ayaklarının üzerinde dur kavramı başkalarının hakkını yiyebilirsin anlamına gelmiyor ama ne yazık ki kadınlar genelde yöneticilerinden erkekler ise iş arkadaşlarından mobbing görüyor.

Ancak dünyanın birçok ülkesinde kadına yönelik şiddet daha fazla oranda, biz kadınlar farklı şekillerde şiddete uğruyoruz. Kadınların



eğitim haklarından yoksun bırakılarak eve mahkum edildiği, ekonomik faaliyetlerinin geleneksel olarak engellendiği, çalışma hayatında ayrımcılığa ve farklı niyetlere maruz kaldığı, ve kendi kaderine terk edildiği koşulda şiddetin korumasız ilk hedefi maalesef ki biz kadınlar oluyoruz. Ayrıca yapılan araştırmalarda; kadına şiddet uygulayan erkeklerin güvensiz, alkol kullanan, şiddet uygulamayı hak olarak gören, gelir ve eğitim düzeyi düşük, sevgi ve ilgisiz büyüyen, çocukluklarında şiddet gören ve şiddete maruz kalan bireyler olduğu bulunmuştur. Aynı zamanda şiddet gören kadınların; çocukluklarında şiddet gören ve şiddete maruz kalan, güvensiz, ekonomik güvencesi olmayan, geleneksel değerlerin baskısına önem veren örneğin mahalle baskısına önem veren, el alem ne der düşüncesine kapılan bireyler olduğu tespit edilmiştir.

Şiddet yalnızca bedenlere zarar vermiyor, kadınların öz saygısını, özgüvenini ve hatta hak arama

isteğini yok ediyor. Şiddet kadını hem ruhsal hem fiziksel olarak etkilemeye devam etmektedir.

Ne yazık ki kadına yönelik şiddet ülkemizin kanayan yarası haline gelmiştir. Kadına yönelik şiddetin etkilerine baktığımızda ise, anksiyete, tramva, depresyon, alkol bağımlılığı, yeme bozuklukları, strese bağlı uyku sorunlarını ele alabiliriz. Bunların en kötü etkisi ise intihar ve cinayet ile sonuçlanıyor, toplumda kötü, güvensiz bireyler yetişiyor.

Elbette şiddeti yalnızca erkeklerin tarafınca yüklemek yanlıştır, bu durum onlara daha kötü bir psikolojik zemin hazırlar, şiddeti tek tarafa yüklemek risklidir, fakat dediğimiz gibi kadına şiddet ülkemizce hatta dünyaca daha fazla oranda; bazen bir kadının karnıdasın, ağladığında bir kadının kucağındasın, aşık olduğunda bir kadının kalbindesin ona güzel davran...



Vahid Karacaoglu PIRLANTA
Konya Kulesite AVM
Adres: Musalla Bağları, Kule Cd. Kulesite Alışveriş
Merkezi No:8 D:14, 42060 Selçuklu/Konya
Telefon: (0332) 236 36 77

<https://www.instagram.com/vahdikaracaoglu/>

MARUZ KALANLARA GÖRE ŞİDDET

EBRU İNCEL
ZEDLİE DERİSİ YAZI İŞLER MÜDÜRÜ



BAHANE DÖNEMİ

Şiddet uygulayan, davranışları için bahaneler üretir. Mağdur, şiddet uygulayanın bahanelerini (gerekçelerini) anlamaya çalışır, değişmesi için yardım eder, kendi algılarından şüphe eder ve durum için kendini sorumlu hisseder.

MARUZ KALANLARA GÖRE ŞİDDET,

Kadına yönelik şiddet, Erkeğe yönelik şiddet, Siyasal şiddet, Okulda şiddet, İş yerinde şiddet Hayvanlara uygulanan şiddet, Aile içi şiddet, Çocuğa yönelik şiddet, Gençlere karşı şiddet,

Yaşlıya yönelik şiddet, Akranlar arası şiddet, Kardeşler arası şiddet, Yakın partner şiddeti

Engelliye yönelik şiddet, LGBT'lere yönelik şiddet, Mülteci şiddeti, Sağlık çalışanlarına yönelik şiddet

Kişinin kendine yönelik şiddeti, Canlılara şiddet, Doğaya şiddet, Uygulanan şiddet tipine, göre

Fiziksel şiddet, Cinsel şiddet, Duygusal şiddet, Ekonomik şiddet, Toplumsal şiddet Silah şiddeti

Flört şiddeti, Polis şiddeti, Devlet şiddeti, Dijital şiddet, Siber şiddet

ZEDLİE DERİSİ YAZI İŞLER MÜDÜRÜ
EBRU İNCEL

ŞİDDET NEDİR?

Şiddet, bireyin fiziksel, cinsel, psikolojik veya ekonomik yönden zarar görmesiyle ya da acı çekmesiyle sonuçlanan veya sonuçlanması muhtemel hareketleri, buna yönelik tehdit ve baskıyı ya da özgürlüğün keyfi engellenmesini de içeren, fiziksel, cinsel, psikolojik, sözlü veya ekonomik her türlü tutum ve davranıştır. Şiddet, özel veya kamusal alanda (evde, aile bireyleri arasında, sokakta, iş yerinde) meydana gelebilir.

ŞİDDET TÜRLERİ

FİZİKSEL ŞİDDET:

Tokat atmak, iteklemek, tekmelemek, bir şey fırlatmak, yumrukla veya bir nesneyle vurmak, silah veya bunun gibi bir nesneyle zarar vermek ya da tehdit etmek, sağlık hizmetlerinden yararlanmasına engel olmak gibi kişinin bedenine zarar verecek her türlü davranıştır.

SÖZLÜ-DUYGUSAL-PSİKOLOJİK ŞİDDET:

Şiddet hakaret etmek, aşağılayıcı söz söylemek, küçük düşürmek, aşırı kıskançlık yapmak, tehdit etmek, kişiye kendisini yetersiz hissettirecek söz veya davranışta bulunmak, küfretmek, kişinin kendisini ifade etmesine engel olmak, kişinin hareket özgürlüğünü kısıtlamak, kişinin aile üyeleri ve arkadaşlarıyla görüşmesini engellemek, kişinin istediği gibi giyinme özgürlüğüne engel olmak gibi fiziksel bir baskı olmaksızın uygulanan ve ruh sağlığını etkileyen her türlü söz ve davranıştır.

EKONOMİK ŞİDDET:

Çalışmaya veya çalışmamaya zorlamak, kişinin gelirini kontrol altına almak, kişinin parasına veya banka kartlarına el koymak, kişiyi borçlanmaya zorlamak, kişiye hiç para vermemek veya çok az miktarda para vermek, kişinin çalışmasını zorlaştıracak hareketlerde bulunmak, kişiyle ailenin gelir ve giderleri hakkındaki bilgileri paylaşmama gibi ekonomik baskı içeren her türlü tutum ve davranıştır.

CİNSEL ŞİDDET:

Kadını istemediği yerde, şekilde veya zamanda cinsel ilişkiye zorlamak, kişiye cinsel içerikli sözler söylemek veya kişiyi cinsel içerikli sözler söylemeye zorlamak, kadını çocuk doğurmaya veya doğurmamaya zorlamak, fuhuşa zorlamak, cinsel organlara zarar vermek, kişiyi cinsel yönden aşağılamak gibi davranışlarla kişinin cinselliğini kontrol altında tutup baskı uygulayan her türlü davranıştır.

GERGİNLİK DÖNEMİ

Şiddet uygulayan kişi çeşitli sorunları bahane ederek gerginlik yaratır. Şiddet uyguladığı kişinin davranışlarını kontrol etmeye çalışır. Yapması ve yapmaması gerekenleri söyler. Mağdur kendini endişeli hisseder, gergin atmosferi hafifletmeye, sözleri ve davranışları konusunda dikkatli olmaya çalışır.

KRİZ DÖNEMİ

Şiddet uygulayan, sözlü, psikolojik, fiziksel, cinsel veya ekonomik olarak karşısındaki kişiye saldırır. Mağdur kendini aşağılanmış, üzgün hisseder ve haksızlığa uğrar.

PİŞMANLIK DÖNEMİ

Şiddet uygulayan, pişman olup veya pişman olduğunu söyleyip mağdurun gönlünü almaya çalışır ve olumlu bir tutum sergiler. Mağdur, şiddet uygulayanın çabalarını olumlu karşılar.



KONYA'DA İLK ROBOTİK PROTEZ CERRAHİSİ



İyileşme Yolunda **Teknolojinin Gücü**



Bilgi ve Randevu
444 42 30
www.akademihastaneleri.com

ŞİDDET ŞERİFE BOZOĞLAN EKER

Günümüzün en büyük problemlerinden birisi de şiddettir. Şiddet sadece uzaklardan gelmiyor. Bazan en yakınlarından gelebiliyor. Şiddet; sadece fiziksel, bedensel değil, psikolojik ve duygusal yönleriyle de toplumda telafisi mümkün olmayan derin izler bırakır. İlk olarak, şiddetin farklı türlerine ve birey üzerindeki etkilerine odaklanabiliriz. Şiddete neden olan sosyal ve psikolojik faktörler araştırılmalı.

Son olarak, farkındalık ve eğitim yoluyla şiddetle mücadele, bireysel ve toplumsal sorumluluklarla birlikte ele alınmalıdır. Gerçek hikayelerle empati güçlendirilebilir. Şiddetle baş etmek için, öncelikle farkındalık yaratmak ve eğitimi güçlendirmek önemlidir. Şiddet mağdurlarına destek sağlamak, güvenli alanlar yaratmak, terapi ve danışmanlık hizmetlerini kolayca sunmak da etkili yöntemler arasındadır. Ayrıca, öfke kontrolü ve iletişim becerilerini geliştirmek, toplumun her kesiminde şiddeti önlemeye yardımcı olmaktadır. Toplumsal dayanışma ve yasal yaptırımlar da caydırıcı bir rol oynar.

Demek ki sadece eğitimle değil daha sert kanun ve kurallar, ekstra düzenlemelerde getirilmelidir. Bu yazıyı şiddetin farklı yönlerine odaklanacak şekilde anlatmaya çalışalım. Şiddetin etkileri, toplumsal

dinamikler, önleyici yaklaşımlar ve farkındalık yaratma gibi başlıklar içerebilir. İşte bazı örnekler;

1.Şiddetin Tanımı ve Görünmez Yüzü. Şiddeti, sadece fiziksel bir olgu olarak değil, psikolojik, duygusal ve ekonomik boyutlarıyla ele almak gerekir. Burada şiddetin tanımı ve farklı türleri üzerinde durabilir, toplumda çoğu zaman göz ardı edilen veya normalleştirilen şiddet biçimlerine dikkat çekelim. Evet şiddet normal bir davranış değildir.

2.Şiddetin Birey ve Toplum Üzerindeki Etkileri. Şiddetin bireyler üzerinde yarattığı psikolojik travma ve toplumsal düzeyde her gün medyada, etrafta nasıl derin izler bıraktığını çok acı bir şekilde görüyoruz. Örneğin, aile içi şiddetin çocuklar üzerindeki etkisi, toplumun şiddete olan bakış açısının nasıl değişmesi gerektiği gibi konulara değinilmesi gerekiyor. 3.Şiddetin Kökenleri: Neden Şiddete Yöneliyoruz? Bu yazıda, şiddetin kökenlerine inmeye çalışacağım. Şiddete yönelten sosyal, ekonomik ve psikolojik faktörler nelerdir. Öfke yönetimi, toplumsal baskılar ve eğitimsizlik gibi konulara odaklanarak, şiddetin nasıl bir döngü haline geldiğini inceleyebiliriz. 4.Şiddetle Mücadelede Bireysel ve Toplumsal Sorumluluklar! Şiddetle mücadelede alabileceği roller nelerdir?



Farkındalık oluşturmanın, eğitim programlarının, görsel ve yazılı medya aktif kullanılabilir. Toplumsal dayanışmanın önemine vurgu yapılabilir. Pozitif örnekler vererek (varsa) şiddetsiz bir toplum inşa etmenin mümkün olduğuna dair umut verebiliriz. Şiddet şiddeti doğurur. 5.Şiddet Mağdurlarının Sesi: Gerçek Hikayeler Mağdurların ne yaşadıklarının ve mücadelelerini anlatan birkaç gerçek hikaye paylaşarak empati kurmasını sağlanabilir. Bu bize şiddetin yarattığı derin acıları daha yakından hissettirip aynı zamanda inşası için umut ve dayanıklılığın altını çizebiliriz. Bu yazı hem bilgi sunacak hem de onların şiddete dair farkındalık kazanmamızı sağlayacak. Yaşanacak bir dünya istiyorsak eğer şiddeti tercih etmemeliyiz. Şiddetsiz insan gibi yaşamak hepimizin hakkıdır. Sorunlarımızı ilkel toplumlar gibi kaba kuvvete başvurarak değil, medeni toplumlar gibi konuşarak halledebiliriz. Şiddet; olayları içinden çıkılmaz daha karmaşık hale getiriyor.

Babaannem " BECERİKSİZ İNSAN ŞİDDETE MEYLEDER" Şiddet, güç karşısında acizliğin bir "çıkmasıdır" derdi. Şiddet, güçsüzlüğün, anlayışsızlığın ve çaresizliğin göstergesidir. Şiddet çözüm değil problemdir! Sevgi, şiddeti unutturan en güçlü silahtır.

Şiddetsiz sevgiyle kalın.

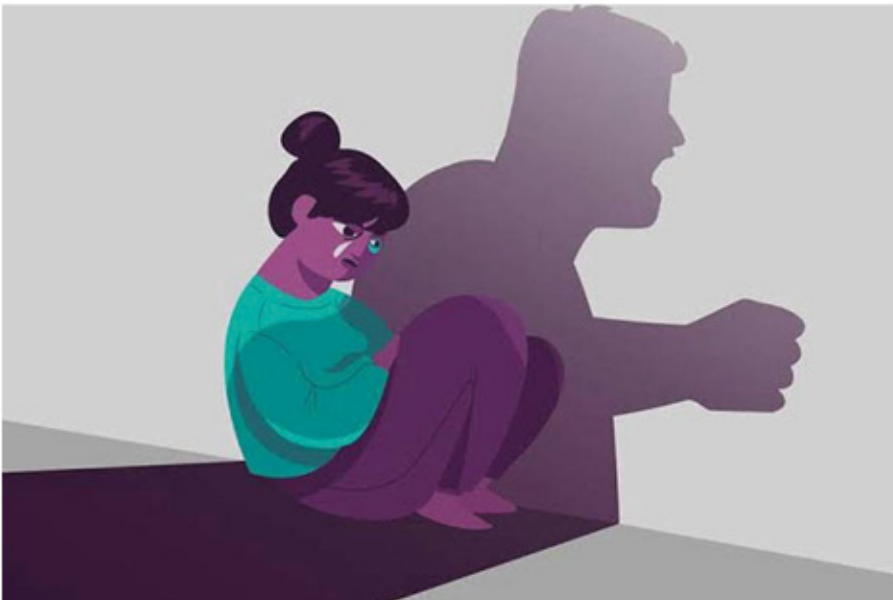

**İsimler deęiřir,
yıllar deęiřir**

başarı asla!



Her sene olduęu gibi
bu sene de
2024 LGS'de
Türkiye birincisi Yalçın'da!

Öğrencimiz
Ahmet Yusuf GÜLDAĞI
tebrik eder,
başarıların devamını dileriz.

ŞİDDET HER TÜR LÜ YIKICI BİR EYLEMDİR

Öfke duygusu diğer duygular gibi insana ait temel duygular arasındadır ancak yıkıcı etkileri dolayısıyla sözel ve davranışsal olarak doğru ifadesi hayati önem arz etmektedir. İnsanların çoğu zamanla saldırgan dürtülerini denetlemeyi ve toplum tarafından daha kabul gören etkinliklere yöneltmeyi öğrenirler. Bu öğrenimin temeli ilk olarak ailede gerçekleşmektedir. Fiziksel ya da psikolojik olarak bir başkasına zarar veren her türlü davranış saldırganlık olarak tanımlanmaktadır.

Dolayısıyla saldırganlığın içerisinde şiddet davranışlarını da barındırdığı söylenebilir. Şiddet ise bireyin yaralanmasına ölümüne ya da biyo-psiko-sosyal açıdan gelişmesine engel olan her türlü davranış ve sözdür. Şiddet ister fiziksel ister psikolojik öğeler içersin ister canlıya ister cansız bir nesneye yönelik olsun her türlü yıkıcı bir eylemdir. Şiddet bir sonuçtur ve ancak bu sonuca nelerin etken olduğu konusunda bilinçlenerek şiddet davranışını ortadan kaldırmak mümkün olabilmektedir. Saldırgan tutum ve davranışların ebeveyn tutumu, sosyo-ekonomik durum, toplum yapısı ve özellikle cinsiyete dayalı sosyal normlar gibi bir çok faktörle ilişkili olduğu söylenebilir.

Aile yapısı çocukların gelişiminde önemli rol oynar

Çocuk ilk sosyal deneyimlerini aile içerisinde deneyimler. Kişiliğin oluşumunda önemli bir yeri olan özdeşim kurmak, çocuklarda aile bireylerini modelleme yoluyla gerçekleşir. Böylece model alınan ailenin yapısı çocuğun ileriki yaşantısında, duygusal ve toplumsal gelişiminde belirleyici bir rol oynar. Bu noktada ebeveyn tutumları oldukça önemlidir. Anlayışlı ve tutarlı ailelerde büyüyen çocuklar ilişkilerinde daha sosyal ve duyarlıken kendi duygu ve düşüncelerini ifade etme konusunda da oldukça başarılı olabilmektedirler. Bu tür çocuklarda davranışlarını denetleme becerisinin daha yüksek düzeyde olduğu da görülmektedir. Buna karşılık katı ve otoriter tutum sergileyen ailelerin çocuklarının ise duygu ve düşünceleri-



ni daha çok saldırgan tutumlarla ifade etme eğilimlerinin olduğu ve kendi iç dünyalarını açıklamakta zorluk yaşadıkları görülmektedir. Katı ve otoriter tutuma maruz kalan çocuk, yaşamı boyunca sürekli birileri tarafından kontrol edilme ihtiyacı ya da aşırı kontrol etme ihtiyacı duyabilmektedir.

Yetişkinlikte ise ikili ilişkilerde güven ve anlayıştan uzak, baskıcı ve katı tutum sergileyebilmektedirler. Bununla birlikte dürtülerini denetleme yetisi düşük olan çocukların ebeveyn tutumlarının aşırı rahat, serbest her istediğini gerçekleştiren sınırların olmadığı tutumları olduğu da dikkat çekmektedir. Dolayısıyla güven verici, destekleyici ve hoşgörülü tutumun sağlıklı bir psikososyal gelişim için oldukça önemli olduğu söylenebilir.

Sözler ağızdan bir kaç saniyede karşı tarafa gidiyor. Ancak izleri ise bir ömür kalıyor

İhmal edilen çocukluk dönemi, olumlu davranışların yerine sürekli olarak olumsuz davranışların vurgulanması, hayal kırıklığı, aşağılanma ve öfkeye maruz kalma gibi olumsuz çocukluk yaşantılarının saldırgan davranışın altında yatan en temel etkenlerden oldukları söylenebilir. "Şiddet dilde başlar eyleme döner". Çocuğunuz istenmeyen bir davranış yaptığında ya da bir söz söylediğinde aşağılayıcı söz ve davranışlarınızdan uzak durun. Şiddet davranışı çocuğun duygusal ihtiyacının karşılanmamasının dışı vuru mudur.

Duygusal ihtiyaçları karşılanmayan çocuk toplum tarafından kabul görmeyen tutumlarla ihtiyacını gidermeye çalışabilir. Örneğin, kardeşi doğduktan sonra duygusal ya da fiziksel anlamda ihtiyaç-

ları karşılanmayan, görülmeyen ya da günlük rutinleri bozulan çocuk, kardeşine ya da etrafa zarar verici davranışlar sergileyerek duygusal ihtiyaçlarını ifade edebilir. Bu sebeple çocuğun öfkesinin altında yatan ihtiyaçları anne ve babalar tarafından dikkatle takip edilmelidir.

İlişkilerinizde tutarlı olun, istenilen davranışın gerçekleşmesinde ebeveynlerin eylemleri sözlerinden daha etkilidir. Örneğin çocuklarından arkadaşına vurmamasını, eşyalarını kırmamasını isterken siz onlara istenmeyen bir davranışı ortadan kaldırmak amacıyla kaba davranırsanız çocuğunuzun ikileme düşürmüş olursunuz. Buradaki davranış öğrenimi çocuğun sadece çevresindekilerinin kendisine nasıl davrandığı ile ilişkili değildir.

Çevresindeki bireylerin de birbirlerine nasıl davrandıkları, problem karşısında hangi tutumları sergiledikleri oldukça önemlidir. Ebeveynlerinin problemler karşısında şiddet davranışı gösterdiklerini gören çocuklar yetişkinliklerinde bunu sorun çözmede doğal bir seçenek olarak görebilmektedir. Çünkü çocuklar sözlerinizden ziyade yaptıklarınızdan öğrenme eğilimindedirler.

Çocuklara sürekli olarak neyi yapıp neleri yapmamaları konusunda uyararak yerine istenilen davranışın nasıl yapıldığı ve niçin yapılması gerektiği gelişimsel sürecine uygun bir dil kullanılarak anlatılmalıdır. Sonuç olarak çocuğunuzun sağlıklı gelişimi için, ona güven duygusu aşılayın, yönlendirmeyin rehber olun, yeteneklerini keşfetmesine izin verin, doğru bir model olun, çocuğun arzu ve ihtiyaçlarını karşılayın ve sorunlarla baş ederken destekleyici tutum sergileyin.

MARUF TÜRBEÖNÜ LOKANTASI

Yöresel Konya Mutfağı

Yöresel lezzetleri tadarken keyifli anlarınızın özel zamanlara dönüştüğü bir lezzet durağı.



Lezzetli bir buluşma için sizleri de bekleriz.



TÜRBEÖNÜ
LOKANTASI

www.turbeonu.com

0 332 353 0842
0 555 195 0842



KONYAKENT+ GRUP

Konya'nın Dev Projelerinden biri olan KONYAKENT+ Projemiz; Modern ve Özgün Mimari Yapısı ile Ankara Caddesinde Konumlandırılmıştır. Projemiz Office, Homeoffice ve Shopping Center olarak Hizmet Verecektir.

MAG'INN Prime

MAG'INN PRİME GRUP

Konya / Bosna Herseh Mahallesinde Bulunan Projemiz; Kadınlara Özel Rezidans ve İş Yerlerini Barındırmaktadır.



MAG'INN 96



MAG'INN 96 GRUP

Konya / Şeker Caddesinde Bulunan Projemiz; 96 Daire, 8 Ticari İş Yeri, Fitness Salonu, Çocuk Oyun Alanları, Genç Sosyal Alanları Barındırmaktadır.

MAG'INN 16 & Plaza

Konya / Beyşehir Çevreyolu Caddesinde Bulunan Projemiz; 16 Daire ve İş Yeri, Olarak Hizmet Verecektir.

MAG'INN 16 Plaza





GÖRGÜLÜ

g r u p

Görgülü Grup, başarılı geçmişiyle Konya'nın önde gelen inşaat grupları arasında yer almakta ve sektöründe lider olma vizyonuyla hareket etmektedir.

Görgülü Grup, Konya ve çevresinde önemli projelere imza atarak, bölgenin gelişimine katkıda bulunmayı sürdürmektedir. Geleceğe yönelik güçlü adımlarla ilerleyen Görgülü Grup, inşaat sektöründe güvenin ve kalitenin simgesi olmaya devam etmektedir.

Farklı
**PROJELER
MUTLU
GELECEKLER**



ŞİDDET BİRÇOK FARKLI ŞEKİLDE ORTAYA ÇIKABİLİYOR...

Şiddet denildiğinde ilk akla gelenin fiziksel olduğunu belirten uzmanlar, birçok farklı şiddet türü olduğunu söylüyor.

'2 Ekim Dünya Şiddete Hayır Günü' kapsamında şiddet türlerini açıklayan Uzman Klinik Psikolog Özgenur Taşkın, "Flört sürecinde taraflardan birinin birdenbire ortadan yok olması da şiddettir, bir kişinin diğeri üzerinde parası ile baskı kurması da şiddettir." dedi. Şiddete maruz kalan kişilerin içe kapanmaması ve durumu aileleriyle paylaşması gerektiğine dikkat çeken Uzman Klinik Psikolog Özgenur Taşkın, gerekirse yasal yollara başvurulmasını önerdi.

Psikolog Özgenur Taşkın, '2 Ekim Dünya Şiddete Hayır Günü' kapsamında özellikle ikili ilişkilerde görülen şiddet türleri hakkında bilgi verdi.

Fiziksel şiddet mağdurları durumu aileleriyle paylaşmalı

Şiddet denildiği zaman ilk akla gelenin fiziksel olduğunu aktaran Uzman Klinik Psikolog Özgenur Taşkın, "Kadın ya da erkek fark etmeksizin kişinin bedensel kuvvet kullanarak partnerine uyguladığı şiddettir. Şiddete uğrayan taraf, bedensel ve ruhsal travma ile yıllar boyu mücadele edebilir." dedi.

Özgenur Taşkın ayrıca, fiziksel şiddet gören mağdur kişinin, kendini içine kapamadan, özgüvensiz hissetmeden ailesiyle bunu paylaşması ve destek alması gerektiğine dikkat çekti.

Psikolojik şiddet sözel olarak fark ediliyor

Psikolojik şiddet denildiği zaman da kişinin istismara uğraması durumunun akla geldiğini belirten Uzman Klinik Psikolog Özgenur Taşkın, "Psikolojik şiddete karşı son zamanlarda farkındalığın arttığını görüyoruz. 'Bir yere gidemezsin' ya da 'sen onu giyemezsin' gibi ifadeler, erkek ya da kadın fark etmeksizin psikolojik şiddete örnektir." dedi.

Psikolojik şiddetin sözel olarak fark edildiğine vurgu yapan Uzman Klinik Psikolog Özgenur Taşkın, şunları söyledi:



"Aşağılanmak, özgüvenin azalması, sürekli mutsuz hissetmek ve keyifsiz olmak gibi faktörler görülebilmektedir. Kişinin kendisi bunu partnerine anlatmalıdır ama karşı taraf bunu anlamıyor ve hala devam ediyorsa bu manipüledir. Bunun önlenmesi için partneri ile konuşmalıdır ve davranışlarında değişkenlik göstermiyorsa destek almalıdır. Destek almayı reddediyorsa ilişkiye sınır koyulmalıdır."

Partneri cinselliğe zorlamak da bir şiddet türü...

Cinsel şiddetin ise, partneri cinselliğe zorlamak, istemeyeceği davranışları yaptırmaya çalışmak olduğuna vurgu yapan Uzman Klinik Psikolog Özgenur Taşkın, "Cinsellik yaşarken fiziksel ya da psikolojik şiddet uygulamak ve manipüle etmek şiddetin bir türüdür. Sevginin ölçümü cinsellik ile de yapılmamalıdır." şeklinde konuştu.

Para ile üstünlük kuruluyorsa bunun adı 'ekonomik şiddet'...

Partnerlerin birinde ekonomik üstünlüğün bulunması ve bu durumu karşı tarafı baskılayarak lanse etmesinin ise ekonomik şiddet olduğunu ifade eden Uzman Klinik Psikolog Özgenur Taşkın, "'Bu evi ben geçindiriyorum, bu evi ben yönetiyorum' gibi örnekler ekonomik şiddeti açıklar. Kişi, parası ile partneri üzerinde baskı kurarak onu boyunduruğu altında hissetmesine sebebiyet verir." dedi.

Teknolojinin ve sosyal medya platformlarının gelişmesiyle 'dijital şiddet'in de hayatımıza girdiğine dikkat çeken Uzman Klinik Psikolog Özgenur Taşkın, "Kişileri sürekli olarak dijital alanda yorumlarla, mesajlarla veya aramalar yaparak rahatsız etmek de şiddet faktörlerindedir. İsrar etmek, tehdit etmek ve üzerine gitmek gibi davranışlar artık yasal anlamda suç olarak kabul edilmektedir. Mahkemeye verildiği zaman cezai işlem uygulanmaktadır." hatırlatmasını yaptı.

"Flört şiddetine uğrayan kişi, kendine sınır koymalı"

Flört şiddetini kişilerin flört sürecinde yani tanışma sürecinde yaşadıkları şiddet olarak tanımlayan Uzman Klinik Psikolog Özgenur Taşkın, "Taraflardan birinin birdenbire ortadan yok olması, bir tarafın kendini bir ilişkide zannederken, diğer tarafın mesajlara aramalara geç dönmesi ya da hiç dönmemesi gibi durumlar flört şiddetidir. Flört şiddetine uğrayan kişi, bundan uzaklaşmak için kendine sınır koymalıdır." dedi.

Kişinin iş ortamında, bir iş arkadaşının sürekli yanına gelerek rahatsızlık vermesi, dışarı çıktığında sürekli aynı kişiyle karşılaşması ya da sosyal medyada istemediği halde zorla takip edilmesi gibi durumların da bir şiddet türü olduğunu hatırlatan Uzman Klinik Psikolog Özgenur Taşkın, bu tür durumlara karşı hukuki olarak uzaklaştırma kararı alınabileceğini hatırlattı.



YALÇIN DAĞLAR
NAKLİYAT

YURDUN HER YERİNDEN GÜVENLİ VE ZAMANINDA TAŞIMACILIK

Evden Eve
Nakliyat

Şehirler Arası
Nakliyat

Güvenilir
Hizmet



Müşteri memnuniyetini ön planda tutarak, bireysel ve kurumsal taşınma süreçlerinizi en kısa sürede ve sorunsuz bir şekilde gerçekleştirmekteyiz.

Yeni Kamyon Garajı İçi No:1 D Selçuklu/KONYA

0 534 967 98 97
Mahmut Demir

Lezzetin Adresine Davetlisiniz!

Kelebekler Vadisi Müzesi Karşısındayız!

+90 505 862 42 59

@hakanetliekmekizgara

Hakan Etliekmek & Izgara

Selahaddin Eyyubi Mh. İsmail Kaya Cd.
No: 243/B Selçuklu/Konya
(Kelebekler Vadisi Müzesi Karşısı)



HAKAN ETLIEKMEK - IZGARA



KAN



BİR BAŞARI HİKAYESİ: TOKAREV

Selçuk Üniversitesi (SÜ) Beyşehir Ali Akkanat Meslek Yüksekokulu'nda "bir başarı hikayesi: Tokarev" konulu etkinlik düzenlendi.

Ömer Akkanat Sosyal Tesisinde gerçekleştirilen ve moderatörlüğünü Dış Ticaret Bölüm Başkanı Öğr.Gör.Mustafa Melih Külçü'nün yaptığı etkinliğe konuşmacı olarak Tokarev Silah Savunma Sanayi Limited Şirketi'nin Yönetim Kurulu Üyesi iş insanı Faruk Tural katıldı. Tural, sunumunda etkinliğe katılan akademisyenler, öğrenciler ve katılımcılara dış ticaret konusundaki mesleki deneyim, tecrübe ve birikimlerini anlattı.

Tural, okul hayatının ardından uzun yıllar pazarlama işiyle uğraştıktan sonra kurdukları tesiste av tüfeği üretimi yapmaya karar verdiklerini anlatarak, 2013 yılında yurt dışına malzeme satmaya başladıklarını vurguladı.

2023 yılında yurt dışına 55 bin, 2024'te ise yaklaşık 70 bin av tüfeği ihracatı gerçekleştirdiklerini aktaran Tural, üretime başladıktan sonra bazı sıkıntılar yaşamış olsalar da ticarete iniş ve çıkışların olabileceğini ön görerek istikrarlı bir çalışma ile hedeflere daha kolay ulaşabileceğini gördüklerini anlattı.

Tural, halihazırda av tüfeği üretim tesislerinde 90 kişiyi istihdam ettiklerini ve yivsiz av tüfeği, yarı otomatik ve pompalı ürün ürettiklerini sözlerine ekledi. Tural, programın sonunda yöneltilen soruları da cevaplandırdı.

Yüksekokul Müdür Yardımcısı Öğr.Gör.Dr.Seyfettin Caner Kuzucu, sunumunun ardından iş insanı Tural'a bir plaket takdim etti.





İnşaat Sektöründe Tadilat Yaparken Dikkat Edilmesi Gerekenler

Geçmiş dönemde yapılmış olan yapılar zaman zaman mevcut tadilata ihtiyaç duyar. Tadilat, hem estetik hem de işlevsellik açısından önemli olduğundan, bazı kritik unsurları dikkate almak gereklidir. İşte inşaat sektöründe tadilat yaparken göz önünde bulundurulması gereken başlıca faktörler:

1. Planlama ve Proje Yönetimi

Tadilat sürecine başlamadan önce detaylı bir planlama yapmak şarttır. Proje yönetimi, tadilatın zamanında ve bütçe içinde tamamlanmasını sağlamanın yanı sıra, kaynakların etkin kullanılmasına yardımcı olur. Bu aşamada, tadilatın kapsamı belirlenmeli, gerekli izinler alınmalı ve bir zaman çizelgesi oluşturulmalıdır.

2. Bütçe Oluşturma

Tadilatın maliyetini doğru bir şekilde belirlemek, projenin başarısı için kritik öneme sahiptir. İşçilik, malzeme, izin ücretleri ve beklenmedik giderler gibi tüm masrafların hesaba katılması gerekir. Bütçe aşamasında, olası ek maliyetlere karşı bir esneklik payı bırakılması da faydalı olacaktır.

3. Malzeme Seçimi

Tadilatı yapılacak alanda kullanılacak malzemelerin kalitesi, hem işin dayanıklılığı hem de estetiği açısından büyük önem taşır. Malzeme seçiminde, çevresel faktörleri, kullanım amacını ve bütçeyi dikkate almak gerekir. Uzun ömürlü ve sürdürülebilir malzemelerin tercih edilmesi, gelecekteki bakım ve onarım maliyetlerini azaltabilir.



ERSİN OKTAY
ERSİN OKTAY İNŞAAT YÖNRTİM KURULU BAŞKANI





4. İş Güvenliği

Tadilat işleri, inşaat sektörünün en riskli süreçlerinden biridir. Bu nedenle, iş güvenliği önlemlerinin alınması elzemdir. Çalışanların güvenliği için uygun ekipmanlar sağlanmalı, tehlikeli bölgelere gerekli işaretlemeler yapılmalı ve personelin güvenlik eğitimlerinden geçirilmesi sağlanmalıdır.

5. Uzmanlık ve Ekip Çalışması

Tadilat projelerinde, işin başından sonuna kadar uzman kişilerle çalışmak büyük bir avantaj sunar. Mimar, mühendis ve teknisyen gibi farklı uzmanlık alanlarından oluşan bir ekip, projenin her aşamasında doğru çözümler üretebilir. Ayrıca, etkili bir iletişim ve işbirliği, projenin başarısını doğrudan etkileyen unsurlardandır.

6. Yerel Yönetmeliklere Uyum

Her bölgenin farklı inşaat yönetmelikleri ve tadilat kuralları bulunabilir. Tadilat sürecinde, yerel yönetmeliklere ve inşaat standartlarına uyum sağlamak büyük önem taşır. Gerekli izinlerin alınması ve uygun standartlara uygun çalışılması, ileride yaşanabilecek yasal sorunların önüne geçer.

7. Müşteri İletişimi

Eğer tadilat, bir müşteri için yapılıyorsa, sürekli iletişim halinde olmak son derece önemlidir. Müşterinin istekleri ve beklentileri doğrultusunda hareket etmek, projeye olan memnuniyeti artırır. Proje sürecinde düzenli bilgilendirmeler yapmak, olası problemlerin önüne geçebilir.

8. Referans ve Araştırma

Geçmişte yapılmış benzer projelerin incelenmesi, tadilat sürecinde değerli bir rehberlik sağlar. Farklı yöntemler, malzemeler ve uygulamalar hakkında bilgi sahibi olmak, daha iyi kararlar almanıza yardımcı olacaktır. Ayrıca, deneyimli firmalardan veya bireylerden referans almak, güvenilir bir iş ortağı bulma konusunda faydalı olabilir.

Sonuç olarak yukarıda maddeler halinde verdiğimiz unsurlar, projenin başarısını doğrudan etkiler. Bu nedenle, nitelikli ekiplerle çalışmak ve dikkatli bir şekilde plan yapmak, başarılı bir tadilat süreci için şarttır. Unutulmamalıdır ki, her adım titizlikle atıldığında, ortaya çıkan sonuç hem işlevsellik hem de estetik açıdan tatmin edici olacaktır.

Konya'da
Üç hizmeti
bir arada sunan
ilk ve tek firma;



İş Sağlığı
ve
Güvenliği

- İş Sağlığı ve Güvenliği,
- Çevre Danışmanlığı,
- Mesleki Yeterlilik ve Belgelendirme.

Fezvi Çakmak Mah. 10631. Sok No:3 Karatay/KONYA

(+90) 332 345 02 82
OC TA



bilgi@okta.com.tr

oktaakademimuhendislik

www.okta.com.tr

**Mesleki Yeterlilik
ve Belgelendirme
Hizmetleri**

**Çevre
Danışmanlık
Hizmetleri**

“KÖTÜLÜK, İYİLİĞİN OLMAMASIDIR...”

İnsanoğlunun doğuştan hem iyiliğe hem de kötülüğe yatkın olarak doğduğunu ifade eden Psikiyatrist Prof. Dr. Nevzat Tarhan, “iyilik kötülük kavramı kültürlere göre değişiyor, dinlere göre değişiyor, zamana göre değişiyor. Onun için iyilik kötülük kavramı izafi kavramlar.” dedi.

“Kötülük, iyiliğin olmamasıdır” diyen Tarhan, “Kötülüğün kaynağı empati eksikliğidir; başkalarının haklarını, ihtiyaçlarını ve duygularını göz önüne almamak kötülüğün kapısını açar.” ifadelerini kullandı.

Üsküdar Üniversitesi Kurucu Rektörü, Psikiyatrist Prof. Dr. Nevzat Tarhan, kötülük psikolojisi konusunda ele aldı.

Mutlak iyilik olmayan yerlerde kötülüğün varlığı kaçınılmaz

Prof. Dr. Nevzat Tarhan, kötülüğün kendiliğinden var olan bir şey olmadığını, soğuk nasıl sıcaklığın yokluğu, karanlık da ışığın yokluğuyorsa, kötülüğün de iyiliğin yokluğu olduğunu ifade ederek, “Kötülük aslında iyiliğin olmamasıdır... Mutlak aydınlık olan bir yerde karanlık, mutlak sıcak olan bir yerde soğuk nasıl bulunamazsa, mutlak iyilik olan bir yerde de kötülük bulunmaz. Ancak mutlak iyilik olmayan yerlerde kötülüğün varlığı kaçınılmazdır. İyilik kötülük kavramı felsefenin ve din bilimcilerin en çok tartıştığı kavram olmuştur. İyi ve kötü neye göre tanımlanır, bu sorular sürekli tartışılmıştır. Kötülük ve iyiliğin tanımı, bakış açısına göre değişir.” dedi.

İyi ve kötü kavramları kişisel bakış açlarına göre değişiklik gösterebiliyor

Irak Savaşı'nda milyonlarca insan öldüğünü ve o dönem İngiltere Başbakanının “Tarih bizi affedecektir” diyerek, uzun vadede insanlık için faydalı olduğunu savunduğunu ifade eden Prof. Dr. Tarhan, “Ancak Iraklı birine sorsanız, bu savaşın iyi veya doğru olmadığını söyleyecektir. Benzer şekilde, hırsız bir babanın yanında büyüyen bir çocuk, hırsızlığı kötü olarak değil, doğru olarak öğrenir. Onun yaşantısında hırsızlık kötü değildir. Ancak genel toplum standartlarına ve ahlaki normlara göre, hırsızlık kötüdür. Bu nedenle, iyi ve kötü kavramları kişisel bakış açlarına göre değişiklik gösterebilir.” diye konuştu.

Tarih boyunca iyilik ve kötülük kavramları farklı şekilde tanımlanıyor

Filozof Spinoza'nın, “İyi, hoşumuza giden şeylerdir; bir insanı mutlu eden ve zevk veren şeyler iyidir, zevk vermeyen şeyler kötüdür” dediğini dile getiren Prof. Dr. Tarhan, tarih boyunca filozofların, iyilik ve kötülük kavramlarını farklı şekillerde tanımladığını ve

bu tanımların zamanla değişim gösterdiğini, Antik Yunan filozoflarından Sokrates, Aristoteles ve Platon gibi isimlerin, yaşamın amacının erdemli olmak olduğunu savunduklarını ve bu filozoflara göre, anlamlı bir yaşam sürme ve erdemli davranmanın gerçek mutluluğun kaynağı olduğunu anlattı.

Bu düşüncenin zıddı olarak, Epikür'ün ‘insanın hayattaki amacının haz peşinde koşmak’ olarak ifade ettiğini dile getiren Prof. Dr. Tarhan, tarihsel süreç içinde iyilik ve kötülük kavramlarının evrildiğini, semavi dinlerde mutlak iyinin Tanrı olduğunu ve dünyada da mutlak iyinin var olmadığını anlattığını söyledi.

İyilik kötülük kavramı izafi

İnsanların kötülüğü yatkın olup olmaması konusuna da değinen Prof. Dr. Tarhan, “İnsanoğlu doğuştan hem iyiliğe hem de kötülüğe yatkın olarak doğar. Mesela bir aslan tok olduğunda ve güvenlik alanına girilmediğinde zarar vermez, ancak insanlar çıkar için aç veya tok fark etmeksizin zarar verebilirler. Tarihte Neron'un bir yumurta pişirmek için kasaba yakması veya savaş tannlarına çocukların kurban edilmesi gibi örnekler, insanların kötülüğe eğilimli olabileceğini gösteriyor. Savaş tannlarına çocuklar kurban ediliyor. İyilik kötülük kavramı kültürlere göre değişiyor, dinlere göre değişiyor, zamana göre değişiyor. Onun için iyilik kötülük kavramı izafi kavramlar.” dedi.

“Kuran-ı Kerim, iyilik ve kötülük kavramlarındaki belirsizlikleri gidermiştir”

Neyin iyi, neyin kötü olduğunu en iyi tanımlayacak olanın ise evreni yaratan olduğunu söyleyen Prof. Dr. Tarhan, “Kâinat yaratan, iyiliği ve kötülüğü en iyi tanımlar. Semavi dinler, iyilik ve kötülük kavramlarına önemli katkılar yapmışlardır. Örneğin, İslam'da Kuran-ı Kerim'in tahrif olmaması, iyilik ve kötülük kavramlarındaki belirsizlikleri gidermiştir.” diye konuştu.

Spinoza'nın “Tanrı'ya uygun olan şeyler iyidir, uygun olmayanlar kötüdür” dediğini ancak doğayı tanı olarak gördüğünü ve cennet cehennemi reddettiğini anlatan Prof. Dr. Tarhan, “insan, diğer canlılardan farklı olarak özgür iradeye sahiptir. Diğer canlılar genetik kodlarına göre hareket ederken, insan zihinsel ve ahlaki tercihler yapabilir. Bu özgür irade, insanı iyilik ve kötülüğün sorumlusu kılıyor.” şeklinde konuştu.

“Kurum olarak biz de iyicilik ve kötücüllük ölçeği geliştirdik”

“Kötülüğün kaynağı empati eksikliğidir; başkalarının haklarını, ihtiyaçlarını ve duygularını göz önüne almamak kötülüğün kapısını açar.” diyen Prof. Dr.



Tarhan, empati eksikliğinin en çok narsistik kişilerde görüldüğünü, ancak anti-sosyal, histrionik ve takıntılı-obsesif kişilerde de yaygın olduğunu söyledi.

Prof. Dr. Tarhan, “Bencilik, kötülüğün temel özelliğidir ve beraberinde kıskançlık, acımasızlık ve merhametsizlik gibi duygular getirir. İyicil duyguların olmaması kötücüllüğü ortaya çıkarıyor. 2000'li yıllarda New York State Üniversitesi'nde adli psikiyatri bilimi ahlaka aykırılık ölçeği geliştirmiş. Bu ölçeğin Türkiye standardizasyonu yapmak istedik. ‘Bu ölçek kültürel olarak değişir. Kendi kültürünüze göre yapmanız lazım’ yanıtını aldık. Kurum olarak biz de iyicilik ve kötücüllük ölçeği geliştirdik. Bilgelik psikolojisi kitabına koyduk. Bu ölçek, internete de bulunabilir ve bireyler iyicil ve kötücül değerlerini değerlendirebilirler.” dedi.

Kötülüğün temel nedeni cehalet

“Kötülüğün temel nedenleri bilgisizlik, eğitimsizlik ve cehalettir. Sokrates'in de belirttiği gibi, bilgi arttıkça kötülük azalır.” diyen Prof. Dr. Tarhan, kötülüğün kaynağında yalan söylemenin de olduğunu ifade ederek, “Yalan söylemek güveni zayıflatır. Güveni zayıflatınca korku artar. Yalan söyleyen kişi, başkalarını da yalancı görerek sağlıklı iletişim kuramaz ve beyni sürekli savunmada olur. Yalan, kötülüğün besleyicisidir ve dürüstlük en büyük erdemdir. Bu erdemi hedefleyen bir kimse yalan söylemeye tenezzül etmez. Çıkarıcı olmak karlı gibidir ama kısa vadede karlıdır. Erdemli olmak orta ve uzun vadede karlıdır.” diye konuştu.

“Şu anda kadına yönelik şiddet olaylarının çoğu kriminal vaka değil, klinik vakadır.” diyen Prof. Dr. Tarhan, şöyle devam etti:

“Bu kişiler tedavi ve rehabilitasyon görmedikleri için uzaklaştırma kararıyla serbest bırakıldıklarında daha çok kızar ve tekrar şiddet uygularlar. Bu nedenle, tedavi ve rehabilitasyon altında olmaları gerekmektedir. Klinik tanı almış bu kişiler, cezaevine değil, rehabilitasyon merkezlerine alınmalıdır. Hem kriminal tip hem de kıskançlık paranoyası olan bir kişi, kıskançlık paranoyası tedavi edilerek düzelebilir.



KONYA
ALİŞVERİŞ MERKEZİ

7-17 ARALIK

Mevlana'nın

751.

**VUSLAT
YIL DÖNÜMÜ**

Saygı, Sevgi ve Rahmetle anıyoruz.

2+1 - 3+1 - 4+1 Daireleriyle

DÜŞLERİNİZİN HAYAT BULDUĞU YER

Şehrin en önemli konumlarından birinde yer alan Kotas Kent, yaşamınıza değer katan özellikleri, sık detayları, konforlu yapısı ve yeni yaşam formuna en adapte haliyle sizlere düşlerinizdeki hayatı sunuyor. Lüks ayrıntıların başrolü oynadığı bu yeni yaşamda, rahatlık ve ergonomiklik her alanda hakim. Özel otoparkı, giyinme odası, standartların dışında iç mimarisi ve modern tasarım detaylarıyla Kotas Kent, sizi büyüleyici bir yaşama davet ediyor.



coconad.net

0532 499 42 51
kontaskent.com

Selçuk Mahallesi
Şehit Ömer Halisdemir Caddesi
Selçuklu / KONYA

Kotas Kent

KONFOR VE RAHATLIK BİR ÇATI ALTINDA BULUŞTU



0532 499 42 51
kontaskent.com

Selçuk Mahallesi
Şehit Ömer Halisdemir Caddesi
Selçuklu / KONYA

Kontaş Kent

Toplu Davetlerin En Çok Tercih Edilen Ekmeđi Paketli Roll Ekmek

Bir telefon ile kapınızda
0 551 260 40 30 | 0 332 324 29 72



Şehrin En Teknolojik Roll Ekmek Tesisi



sabah olsa da **iş**e gitsek,
öğlen olsa da **yemek yesek!**
diye söyleten lezzetler

**şehrin en modern
mutfağında!**

Fevzi Çakmak Mh. Aslım Cd. Alfa San. Sit.
No:76/F Karatay/KONYA

bizi takip edin!

  [azra.catering](https://www.azracatering.com.tr)

Azra Catering
YEMEK FABRİKASI

Azra
Catering

Memnuniyet Hattı

+90. 332 324 29 72

www.azracatering.com.tr

ŞİDDET TABLOSU, PEK ÇOK FAKTÖRÜN BİR ARAYA GELMESİYLE ORTAYA ÇIKIYOR

İstanbul Bağcılar'da yaşanan vahşi cinayet, bağımlılık ve şiddet ilişkisini gündeme getirdi. "Salt madde kullanımı, kişiyi bu kadar şiddet uygulamaya itmez ya da salt ruhsal birtakım bozukluklar kişiyi bu kadar yoğun şiddet uygulamaya itmez" diyen Psikiyatri Uzmanı Doç. Dr. Onur Noyan, "Bu kadar yoğun bir şiddet tablosu ancak bireyin genetik yükünlüğü, çocukluktan itibaren edindiği bazı davranışsal özellikleri, ergenlik döneminde başlayan madde kullanımı, madde kullanımına bağlı nörobilişsel bozukluklar ve madde kullanımı ile ilişkili ortaya çıkan ciddi psikiyatrik hastalıkların bir araya gelmesi ile karşımıza çıkıyor." dedi. Bağımlılığın tedavisi olan bir beyin hastalığı olduğunu hatırlatan Noyan, bağımlılığın hastalık olarak değerlendirilmediği sürece kişinin hem kendisi hem de çevresi tarafından etiketlenmeyeceği uyarısında bulundu.

Üsküdar Üniversitesi NİSTANBUL Hastanesi Psikiyatri Uzmanı Doç. Dr. Onur Noyan, Bağcılar'da annesini feci şekilde katleden ve uyuşturucu bağımlısı olduğu öne sürülen Ali S. ile birlikte gündeme gelen bağımlılık ve şiddet ilişkisi hakkında değerlendirilmediği bulundu.

Bağımlıların hepsi şiddet eğiliminde değil

Yaşanan olayı sadece bağımlılıkla ilgili değerlendirmenin yetersiz olacağını belirten Doç. Dr. Onur Noyan, "Bu vahşi şiddet olayını sadece bağımlılıkla ilişkili değerlendirmek gerçekten çok üstünkörü bir yaklaşım olacaktır. Bu davranışı sadece bağımlılıkla ilişkilendirmek, öncesi ve sonrasındaki bazı yapılmaması gerekenlerin ve alınması gereken önlemlerin arka plana atılmasına sebep olabilir. Olaya geniş bir pencereden bakmamamız gerekiyor. Bağımlılık, tedavisi olan bir beyin hastalığıdır ve birçok başka psikiyatrik hastalıkla birlikte görülebilir. Şiddet davranışı, kendine ya da çevreye zarar verme davranışı alkol/madde kullanım bozukluğu tanısı almış hastalarda görülebilmektedir. Lakin "bağımlı" diyerek ötekileştirdiğimiz bireylerin hepsi şiddet göstermiyor ya da şiddet gösteren tüm bireyler de "bağımlı" değiller. Burada başka bir pencere açılıyor. Bu olayı sadece "bağımlılık" üzerinden değerlendirirsek bir hasta grubunu ötekileştirmiş ve damgalamış oluyoruz aslında, bu sebeple şiddet davranışa sebep olan tüm durumlar ayrıntılı bir şekilde incelenmelidir. Şiddet davranışının bireysel sebepleri, toplumsal olarak şiddetin normalleştirilmesi, madde kullanımının giderek yaygınlaşması, madde kullanımının sebep olduğu biyolojik etkilerle ortaya çıkan psikiyatrik hastalıkların varlığı, madde kullanımına karşı yapılan etiketlemeler sebebiyle tedaviye erişim konusunda isteksizlik, tedaviye erişim zorlukları, ailelerin bu konudaki çaresizliği gibi birçok konunun ayrıntılı bir şekilde değerlendirilmesi gerekmektedir" diye konuştu.

Bağımlılık hastalık olarak görülmeli

Bağımlılığın tedavisi edilmesi gereken bir hastalık olarak görülmesi gerektiğini kaydeden Doç. Dr. Onur Noyan, şunları söyledi:

"Bağımlılık bir beyin hastalığı olarak görülmediği, kişilik bozukluğu, ahlaki zayıflık ya da bir irade eksikliği olarak değerlendirildiği zaman hem bireylerin ve ailelerin tedavi olma konusunda çekimserlikleri olduğu hem de tüm dünyada bu alanda çalışmayı isteyen gönüllü uzman bulmakta zorlandığı görülmektedir. Bağımlılığı farklı bağlamlarda değerlendiren her türlü yaklaşım, bağımlılık tanılı hastaların damgalanmasına ve ötekileştirilmesine neden olmaktadır. Tüm toplumlarda zaten bağımlılığa karşı olumsuz bir algı bulunmaktadır. Psikiyatrik olarak etiketlemeyi azaltmak için 7 yıl önce uluslararası tanı sınıflamalarına göre "bağımlılık" tanısı yerine "Alkol/Madde Kullanım Bozukluğu" tanımı kullanılmaya başlanmıştır. Bu durum seçilecek kelimelerin bile ne denli önemli olduğunu göstermektedir. Etiketlendiğini düşünen bir birey çevresinden ya da profesyonel birinden yardım alma konusunda isteksiz olacak, sağlık sicilinde bu hastalığın gözükmemesinden çekinerek hastaneye müracaat etmekten imtina edebilir. Hasta yakınları da hastalık olarak görmediklerinde alkol ve maddeyi bilerek ve isteyerek kullandığını, istemediği için de bırakmadığını düşünerek uygunsuz yaklaşımlarda bulunabilecektir. Bağımlılığı olan bireyler, zaman zaman suçlanmaları nedeniyle kendilerini damgalama eğilimindedir. Örneğin aile üyeleri madde kullandıkları için "bağımlılığı" olan kişileri suçlama eğilimindedir. Bu suçluluk duygusu "bağımlılık" teşhisi konan bireyi tedavi ve destek aramaktan uzaklaştırır ve madde kullanımının artmasına, eşlik eden psikiyatrik hastalıklara ve devamında bazı davranış problemlerine sebep olabilmektedir. Bu haber özelinde de medyanın rolü bağımlılığın imajını daha da olumsuz hale getirmek ve pekiştirmek yönünde olmamalı, haber içeriklerinin ve seçilecek kelimelerin ahlaki yargılardan veya önyargılardan uzak şekilde verilmesini sağlamak yönünde olmalıdır. Buradaki esas ihtiyacımız ise şiddet içeren davranışların altındaki olası sebeplerin açıklanmasına ilişkin duyarlı yaklaşımlardır."

Madde kullanımı başka psikiyatrik sorunlara yol açabilir

Toplumsal olarak şiddetin normalleştirilmesi toplumun her bireyine farklı seviyelerde yansımaktadır. Şiddet bir birey normal bir tepki haline geldiyse sadece madde kullanımı ya da başka bir tıbbi durum ile ilişkilendirmenin çok doğru olmayacağını ifade eden Doç. Dr. Onur Noyan, "Elbette ki madde etkisi altında kişinin gerçeği değerlendirme yetisinin bozulma-



sına, kendini yönetme kabiliyetinin zayıflamasına ilişkin olarak dürtü ve duygu kontrolünde zorluklar ve nihayetinde şiddet davranışı ortaya çıkmaktadır. Madde kullanımı şizofreniye, duygudurum bozukluğu ya da bipolar bozukluk gibi diğer psikiyatrik hastalıklara da sebep olabilmektedir. Bu hastalıklarda da şiddet davranışı görülebilir. Ama bu hastalıklarda da şiddet davranışının gözüküyor olması hiçbir zaman için bu davranışın sadece hastalığa bağlı olduğunu düşündürmemelidir. Böyle durumlarda yapılması gereken en önemli davranış bir an önce tedavi için bir merkeze müracaat etmek olmalıdır. Bağımlılık için her ne kadar tedavisi olan bir hastalık olarak değerlendirilse de hastaların tedaviye erişimlerinde sıkıntılar ortaya çıkmaktadır. Bazen hastanın hastalığı kabul etmemesi, bazen damgalama/etiketleme sebebi ile hastanın bir sağlık kuruluşuna müracaat etmemesi, bazen tedaviyi reddetmesi gibi sorunlar sebebi ile hastalar tedaviden mahrum kalmakta ve hastalığın alevlenmesi ile başta şiddet içeren davranışlar olmak üzere riskli davranışların görülme olasılığı artmaktadır. Bu durumu gözlemleyen ailelerin de çoğu zaman eli kolu bağlanmaktadır. Durumun tehlikesini fark etseler bile tedaviye ikna etmekte zorlanıyorlar, nereye müracaat edeceklerini bilmiyorlar maalesef. Hem hastaların tedaviye erişimlerini kolaylaştırmak, tedavi merkezlerinde ayakta ya da yataklı tedavi imkânlarını arttırmak hem de ailelerin neler yapabileceğine ilişkin yöntemler belirlenmelidir" dedi.

Şiddet eğiliminin temellerine bakılmalıdır

Şiddet eğiliminin bağımlılığın ötesinde değerlendirilmesi gerektiğinin altını çizen Doç. Dr. Onur Noyan, "İlk başta bireysel özellikler ön plandadır. Doğumdan itibaren bireyin şiddet ile ilişkisi ne durumdaydı acaba? Travmatik bir yaşantısı mı var, şiddete maruziyet ile mi büyüdü, yaş aldıkça kendini savunmak için hep şiddet içeren davranışlarda mı bulundu? Bu duruma sebep olabilecek alkol/madde kullanımı, psikiyatrik hastalıklar ve diğer tıbbi durumların eşlik edip etmediği ayrıntılı bir şekilde değerlendirilmelidir" dedi.

Muhabir Seyit Demir

LEZZETE KAPI ARALADIK

E2 BLOK
ARKASINDAYIZ



yatağanlı
Osmanağa

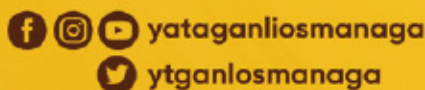

444 0 DGN
346



IZGARA LEZZETİNİN KONYADA Kİ ADRESİ

Konya'nın ızgara lezzetleriyle tanışmak isteyenler için vazgeçilmez bir adres burası. Şehrin merkezinde geleneksel tatları modern bir dokunuşla birleştiren bu mekan, ızgarada ustalığını konuşturuyor. Taze malzemelerle hazırlanan etler, özel marineler ve lezzetli soslarla buluşuyor. Zengin bir menü sunan mekan, sadece kaliteli ızgara lezzetleriyle değil, aynı zamanda sıcak ve samimi atmosferiyle de öne çıkıyor. Damaklarda unutulmaz bir tat bırakan bu özel adres, ızgara tutkunlarının buluşma noktası haline gelmiş durumdadır.

☎ 0332 342 23 34

📷 unuvarizgara

📍 Fevziçakmak, Demirkapı Cd,
42050 Karatay/Konya



ŞİDDETE MARUZ KALAN ÇOCUKLARIN ŞİDDETE MEYLETME İHTİMALİ DAHA YÜKSEK!

Son zamanlarda ülkemizde yaşanan kadına yönelik şiddet eylemlerinin toplumun derinden sarsılmasına ve üzülmeye neden olduğunu belirten Uzman Klinik Psikolog Cumali Aydın, bazı kişilerin şiddete maruz kaldıklarını anlayamayabileceğini bu nedenle şiddeti tanımlamanın önemli olduğunu söyledi.

Bir kadının şiddete maruz kaldığını anlayabilmesi için belirtilerden bahseden Uzman Klinik Psikolog Cumali Aydın, şiddetin önlenmesi için de bazı önerilerde bulunarak, "Aile fertlerinin ya da çocuğun şiddete maruz kalmaması oldukça önemli. Yapılan çalışmalar şiddete maruz kalan çocukların şiddete meyiletme ihtimalinin daha yüksek olduğunu gösteriyor." uyarısını yaptı.

Psikolog Cumali Aydın, kadına karşı şiddet konusunu değerlendirdi ve kadına karşı şiddetin önlenmesi için önerilerde bulundu.

Bazıları şiddete maruz kaldığını anlayamayabiliyor!

Son zamanlarda ülkemizde yaşanan kadına yönelik şiddet eylemlerinin toplumun derinden sarsılmasına ve üzülmeye neden olduğunu belirten Uzman Klinik Psikolog Cumali Aydın, "Bu durumun tekrar etmemesi ve yaşanabilecek mağduriyetlerin önüne geçebilmek için neler yapılabileceği sorusu daha fazla önem arz eder duruma geldi. Kadına şiddetin önüne geçebilmek için öncelikle şiddetin tanımlanması oldukça önemli." dedi.

Bazı kişilerin yaşadıkları veya içinde buldukları durumda şiddete maruz kaldıklarını anlayamayabildikleri için şiddeti tanımlamanın önemli olduğunu altını çizen Uzman Klinik Psikolog Cumali Aydın, "Bu durum şiddetten kaçınılmasına ya da tedbir alınabilmesinin önüne geçebiliyor. Peki şiddet nedir? Şiddet, bir kişiye veya gruba zarar verme amacıyla yapılan her türlü davranışın genel adıdır. Fiziksel, sözlü, duygusal ve cinsel biçimde görülebilir. Bu durum veya durumlar bireyin sadece bedeninde değil ruhunda da derin yaralar açabilir. Hemen herkes şiddete maruz kalabiliyor. Kadın, erkek, hayvan fark etmeksizin bütün canlılar bu durumu yaşayabiliyor." şeklinde konuştu.

Şiddet farklı şekillerde görülebiliyor!

Her kesim için şiddetin çok yıkıcı olabileceğine değinen Uzman Klinik Psikolog Cumali Aydın, "Ancak biz kadına yönelik şiddeti ele alacağız. Şiddetin tanımını yaptıktan sonra şiddete maruz kalın

kalınmadığının nasıl anlaşılacağına değinmek faydalı olacaktır." dedi.

Bir kadının şiddete maruz kaldığını anlayabilmesi için belirtilerden bahseden Uzman Klinik Psikolog Cumali Aydın, sözlerini şöyle sürdürdü:

"Fiziksel şiddette yaralar, morluklar ve kesikler gibi somut işaretler görülebilir. Duygusal şiddette sürekli kaygılı olma, her an bir şey olacakmış ve zarar görecekmış gibi hissetme, ruhsal açıdan tükenmiş ve bitkin hissetme, kendini değersiz ve seilmeye değer görmemeye başlama gibi durumlar ortaya çıkar. Ekonomik şiddette finansal açıdan kadının kontrol edilmesi, bütün paranın failin elinde toplanması, kadının çalışmasına izin verilmemesi veya aldığı maaşa el koyulması, 'Neredesin, nereye gidiyorsun, kimlesin' gibi sorularla kadının sürekli kontrol edilmesi gibi durumlarla karşılaşılabilir. Bunun yanında 'eğer şunu yaparsan ben de bunu yaparım, şantaj yaparım, sevdiğinize zarar veririm, özel fotoğraflarını ifşa ederim' gibi söylemler de bulunulması da bir diğer şiddet örneğidir.

Mağdur kişi sosyal çevresinden ve ailesinden uzaklaşmaya başlar. Şiddet davranışını ortaya koyan fail kurbanını izole etmek ister. Amacı kurbanı daha rahat kontrol edebilmek ve çaresiz hissettirmektir."

Aile içi şiddet oranı daha yüksek olabilir!

Türkiye'de 2021 yılında yapılan araştırmada kadınların yüzde 38'inin hayatlarının bir döneminde fiziksel veya cinsel şiddete maruz kaldıklarını ifade ettiklerini hatırlatan Uzman Klinik Psikolog Cumali Aydın, "Kadın cinayetlerine bakıldığında, 2021 yılında 300 kadının öldürüldüğü bildirilmiştir. Aile içi şiddet üzerine yapılan çalışmada ise kadınların yüzde 20'sinin eşleri tarafından şiddete uğradığı belirtiliyor. Bu sayıların bildirilmeyenlerle birlikte çok daha yüksek olduğu düşünülüyor." dedi.

"Şiddete maruz kalan çocukların şiddete meyiletme ihtimali daha yüksek!"

Kadına yönelik şiddeti engellemeye yönelik yapılabilecekler de değinen Uzman Klinik Psikolog Cumali Aydın, "Kadına yönelik şiddetin farkındalığını arttırmaya dayalı eğitimler, seminerler ve kamu spotu çalışmaları düzenlenebilir." dedi.

Şiddet eylemini gerçekleştirenlere yönelik caydırıcı kanunlar ve bu kanunların uygulanmasında kararlı bir iradenin ortaya konmasının oldukça önemli



olduğuna vurgu yapan Uzman Klinik Psikolog Cumali Aydın, şunları söyledi:

"Bu durum bu tür eylemlere kalkışabilecek kişilerin caydırılması, mağdurların korunması ve olası mağduriyetlerin önüne geçilmesi açısından oldukça önemlidir.

Eğitim ailede başlar. Bu nedenle çocuğun nasıl bir ailede yetiştiği de önemli bir nokta. Çocuklar davranışlarını genelde modelleyerek öğrenirler. Yani aile içerisinde gördükleri davranışları uygulama eğiliminde olurlar. Bu nedenle anne ve babanın birbirlerine karşı nasıl bir tutum sergiledikleri ve aile içerisinde oluşan krizleri nasıl yönettikleri çok önemli bir konu. Bununla birlikte aile fertlerinin ya da çocuğun şiddete maruz kalmaması da oldukça önemli. Yapılan çalışmalar şiddete maruz kalan çocukların şiddete meyiletme ihtimalinin daha yüksek olduğunu gösteriyor."

"Cinsiyet eşitliği konusunda erkeklere eğitimler verilebilir"

Şiddete maruz kalan kadınlar için güvenlik, banna ve psikolojik açıdan destekleyici hizmet verilebileceğini de dile getiren Uzman Klinik Psikolog Cumali Aydın, sözlerini şöyle tamamladı:

"Cinsiyet eşitliği konusunda erkeklere eğitimler verilebilir. Bununla birlikte şiddetin güç göstergesi ya da erkeklik ifadesi olmadığına dair farkındalık oluşturmaya yönelik programlar oluşturabilir.

Kadına şiddeti normalize eden yayınlara izin verilmemesi, toplumsal rollerin yeniden dizayn edilmesi ve toplumsal cinsiyet eşitliğini vurgulayan yayınların artırılması bir başka yöntem olabilir.



KTO KARATAY
ÜNİVERSİTESİ

HAYALLERİN GERÇEKLE BULUŞTUĞU ÜNİVERSİTE

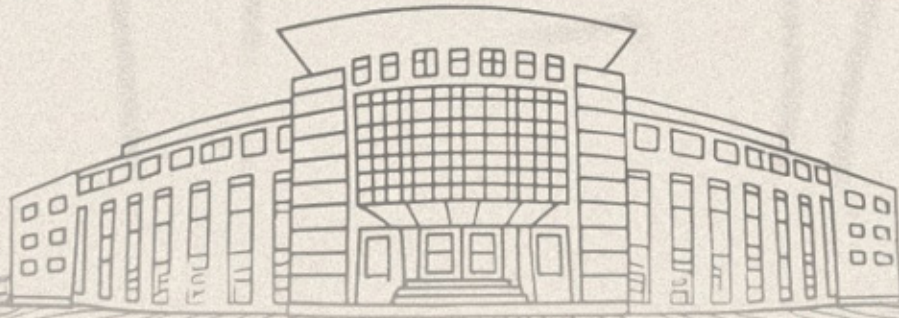

aday.karatay.edu.tr

444 1251

KONYA TİCARET ODASI ÜNİVERSİTESİDİR

PUPADAN KELEBEĞE YARATILIS MUCİZESİ KONYA'DA

FROM PUPA TO BUTTERFLY, WITNESS OF
THE CREATION IN KONYA

www.konyatropikalkelebekbahcesi.com/tr



SELÇUKLU
BELEDİYESİ

Ahmet
PEKYATIRMACI
SELÇUKLU BELEDİYE BAŞKANI



KONYA TROPİKAL
KELEBEK BAHÇESİ



Silah ve Makine imalatçları sektörünün önde gelen imalatçılarından birisi olan TMS Makine ve Silah Sanayi 2016 yılından bu yana hizmet vermektedir. Silah sektörünün kalbi ve anavatanı Beyşehir KONYA da faaliyetini sürdüren firmamız yüksek tecrübeli, teknik anlamda yetişmiş personelleri ile pek çok başarılı ürünün altına imza atmıştır.

Önümüzdeki her geçen gün sektörümüze yenilikler katarak, ürün ve hizmet kalitesini, daha kaliteli ürünler ve daha kapsamlı destek sağlamak amacıyla, yüksek otomasyon ve esneklik kavramlarıyla beraber geliştirerek komple çözümler sunmaktadır.

Müşteri memnuniyetini ve her aşamada sürdürülebilir bir kaliteyi kendisine ilke edinen firmamız, üretimin bütün aşamalarında kaliteden ödün vermeden Örnek Kalitesini güvence altına almak ve müşterilerine uluslararası standartlarda ürün verebilmek için Ar-ge Laboratuvarı'nı kurmuştur.

AR&GE çalışması yapılan ürünlerimiz; kendilerini sürekli geliştiren mühendislerimiz, teknik personellerimiz ve tasarımcılarımız tarafından dizayn edilmektedir. Dizayn edilen ürünler; bütün üretim prosedür ve proseslerini, uluslararası kabul gören standartlarda en son teknoloji makineler ile modern teknikler uygulanarak üretilmektedir. Proje yönetimi kapsamında, bilgisayar des-

teklî tasarım, simülasyon ve tasarım doğrulama çalışmaları ve bu sonuçlara göre prototip imalatı gerçekleştirilerek nihai ürüne karar verilmektedir.

Hamidiye Mh. 40870. Sk. No:26

Beyşehir/KONYA

0332 512 50 20

info@tmsmakine.com

<https://www.tmsmakine.com/en/>

<https://tmsmakine.com/tr/>





MÜZE MERAM ŞEHİRİN İLGI ODAĞI OLDU

Ziyaretçilerini, Konya'nın tarihine, kültürüne ve geleneklerine keşfe çıkaran Meram Şehir ve Yaşam Kültürü Müzesi (Müze Meram), sosyal etkinlikleriyle de göz dolduruyor. Geçmişin izlerini bugüne ve yarına taşıması hedefiyle Meram Belediyesi tarafından hayata geçirilen müze, kısa bir zaman önce açılmasına rağmen konsepti, kültürel ve sosyal etkinlikleriyle Konyalıların ve Konya dışından gelen misafirlerin ilgi odağı oldu.

Konya ve Meram'ın zengin yaşam kültürünü, tarihini, gelenek ve göreneklerini bugüne ve yarına taşımak amacıyla Meram Belediyesi tarafından hayata geçirilen Meram Şehir ve Yaşam Kültürü Müzesi (Müze Meram), içeriği, konsepti ve sosyal, kültürel etkinlikleriyle misafirlerinden yoğun ilgi görüyor. Dutlu Caddesi üzerinde geleneksel Konya evlerinden esinlenerek tasarlanan Müze Meram ziyaretçilerine bir taraftan şehrin kadim kültürünü deneyimleyerek anlatırken diğer taraftan da şehrin sosyal yaşam kültürünü yakından tanıtmayı amaçlıyor.

KONYA VE MERAM'A DAİR NE VARSA PEK ÇOĞU BU MÜZEDE

Müze Konya'nın geleneksel mimarisi, mutfak kültürü, sosyal yaşamı ve gündelik hayatta kullanılan eşyalar sergileniyor. Özellikle Osmanlı dönemi ve Cumhuriyet'in ilk yıllarına ait nadide eserler, Konya ve Meram'ın yaşam biçimini yansıtan çeşitli materyaller ve sergilenen dönem kıyafetleri müzenin zengin koleksiyonunu oluşturuyor. Meram'da Doğmak, Meram'da Çocuk Olmak, Meram'da Evlenmek, Meram'da Anne-Baba Olmak, Meram'da Mutfak, Meram'da Bağ-Bahçe, Meram'da Mevsimler başlıkları altında şehrin toplumsal törenlerini ve kültürünü, etnografik malzeme ve canlandırmalarla gelecek nesillere tanıtıyor. Meram'ın geçmişte nasıl yaşadığını, çocuklarını nasıl büyüttüğünü, mutfak ve yemek kültürünü, kından çetne-

vire, düğüne kadar neler yapıldığını, kısaca Meram insanına ve kültürüne dair ne varsa hepsi rehberler eşliğinde anlatılıyor.

MÜZE MERAM, ETKİNLİKLERİYLE DE GÖZ DOLDURDU

Ziyaretçilerine, Konya'nın tarihi dokusunu ve yaşam biçimlerini keşfe çıkaran Meram Şehir ve Yaşam Kültürü Müzesi, gerçekleştirilen sosyal ve kültürel etkinlikleriyle de dikkat çekiyor. Ziyaretçiler, dönemin kıyafetlerini giyerek fotoğraf çekebiliyor, geleneksel el sanatları atölyelerine katılabiliyor ve Konya'nın meşhur yemek kültürüne dair atölye etkinliklerine de katılabiliyor. Bu sayede ziyaretçiler sadece gezmekle kalmıyor, aynı zamanda şehrin ve ilçenin kültürel mirasını deneyimleyerek öğrenme fırsatı buluyorlar. Bu etkinlikler kapsamında bugüne kadar su böreği, kuru meyve hoşafı, bamya çorbası, pekmez helvası, ekme salması, turşu kurma, tarhana, sac arası, patlıcan orta yemeği, domates ve biber salçası, yaprak sarması, aşure, tirit, reçel atölyeleri gerçekleştirildi. Meraklılarının bir hayli ilgi gösterdiği Yemek Atölyelerinin yanı sıra Müze Meram'da gerçekleştirilen 'Meram Sohbetleri', her hafta cumartesi akşamları yapılan 'Konya Baranası' ve 'Geleneksel El Sanatları Atölyeleri' takipçilerinin takdirini aldı, beğenisini topladı.

BAŞKAN KAVUŞ; "MÜZE MERAM, MAZİYİ ÖZLEYENLERE VE EVLATLARINA KÜLTÜRÜMÜZÜ ANLATMAK İSTEYENLERE ÖZEL BİR FIRSAT SUNDU"

Müze Meram'ın, ilçenin sosyal hayatının renklenmesi ve turizminin zenginleşmesi adına atılmış önemli adımlardan biri olduğuna vurgu yapan Meram Belediye Başkanı Mustafa Kavuş, müzenin sadece bugüne değil yarına da hizmet eden önemli bir proje olduğunu kaydetti. Aynı avlu içerisinde karşılıklı konumlanmış iki geleneksel Konya evi ve arkasındaki bağ arazisinden oluşan müzenin etnografik içeriği ile ziyaretçilerine tarihte yolculuk yaptırdığını ifade eden Başkan Kavuş, "Ecdadın bize bıraktığı mirası daha da ileriye taşıyacak kadar değerli bir yatırım olan Meram Şehir ve Yaşam Kültürü Müze-

si'ni gezenler adeta geçmişe bir yolculuk yapıyorlar. Kapısından girenleri yüz yıl öncesine götüren müzemizde Meram insanının tüm yaşam dönemlerine dair hemen hemen her şey var. Müze Meram ayrıca, belediyemiz tarafından oluşturulan tarih, gezi ve turizm rotası üzerinde bulunuyor. Bu rotanın her bir noktası puzzle gibi birbirini tamamlıyor. Bunların yanı sıra yeni yetişen neslimizin, medeniyetini tanımasında ve kültürel anlamda donanım kazanmasında katkı sağlayan müze, dışarıdan gelen misafirlerimizin de yaşayan Konya kültürünü tanıması açısından önemli bir görev üstleniyor. Burası etkinlikleriyle de göz dolduran bir mekan oldu. Bize ait olan yemeğinden eğlencesine, el sanatlarından 'geçmiş zaman olur ki hayali cihana değer' tadında Konya anlatımlarına kadar her yönüyle Müze Meram, geçmiş özlenerlere ve mazimizi, kültürümüzü evlatlarına anlatmak isteyenlere özel bir fırsat sundu. İnsanımız da bu özel mekanı oldukça beğendi. Hepsine sadece bugün için değil geleceğimiz adına da teşekkür ediyorum." diye konuştu.



SAHIBATA
MAHALLESİ *Sükran*
KENTSEL DÖNÜŞÜM PROJESİ



SURİÇİ ÇARŞISI

Hayata Geçen Olsun



MUSTAFA
KAVUŞ
MERAM BELEDİYE BAŞKANI





Karatay Hoşkubbe Millet Kütüphanesi Açıldı

Karatay'a "Hoş" Bir Proje

Karatay Yeni Nesil Tesislerle Donatılmaya Devam Ediliyor

Hasan Kılca: Burası; Dostluğun, Samimiyetin, Huzurun, İstişarenin Ve İstifadenin En Güzel Yansıması Olacak

Hasan Kılca: Şehrimizin Güzelleşmesi Ve Değerine Değer Katan Eserler İçin Birlik Ve Beraberlik İçerisinde Hizmet Üretmeye Devam Edeceğiz

Karatay Belediyesi tarafından yapıımı tamamlanan "Karatay Hoşkubbe Millet Kütüphanesi", düzenlenen törenle hizmete açıldı. Projenin yanındaki yeni park projesi ve çevre düzenleme çalışmalarımızla birlikte toplam 70 Milyon liraya mal edilen merkezin açılışında konuşan Karatay Belediye Başkanı Hasan Kılca; "Çocuklarımız ve gençlerimiz, hizmet anlayışımızın her daim tam merkezini oluşturmuştur. Karatay Hoşkubbe Millet Kütüphanesi'nde ağırlayacağımız gençlerimiz ve çocuklarımız, kitaplarla ve bilgiyle dolu bu merkezde bir değil, binlerce farklı dünyayı sınırsızca keşfetmenin keyfini sürerken; sessiz çalışma alanlarıyla gelişimlerine katkı sağlayacaklar. Burası; dostluğun, samimiyetin, huzurun, istişarenin ve istifadenin en güzel yansıması olacak inşallah" dedi.

Eğitim çağındaki çocuklar ve gençler için büyük bir gayretin içinde olan Karatay Belediyesi, Çimenlik Mahallesi Alâaddin Kap Caddesi üzerinde 12 bin 930 metrekare arsa üzerine konumlandırılan "Karatay Hoşkubbe Millet Kütüphanesi" hizmete açıldı.

ÇOCUKLARIMIZ VE GENÇLERİMİZ, HER ZAMAN HİZMET ANLAYIŞIMIZIN MERKEZİNİ OLUŞTURUYOR

Karatay Belediye Başkanı Hasan Kılca; açılışta yaptığı konuşmada, Karatay Belediyesi olarak, doğumdan itibaren tüm hemşerilerimizin her anında yanlarında olduklarını, bundan sonra da olmaya devam edeceklerinin altını çizerek, yaklaşık 6 yıl önce göreve başladıkları günden bu yana bugünden yarınları inşa etmek için çalıştıklarının altını çizdi.

Başkan Hasan Kılca; "Çocuklarımız ve gençlerimiz, hizmet anlayışımızın her daim tam merkezini oluşturmuştur. Onlar geleceğimizin asıl sahipleridir. Bugün onlara yaptığımız her yatırımla, yarınlarını inşa ettiğimizin bilincindeyiz. Bu anlayışla, ilimden bilime, teknolojiye spora, kültürden sanata kadar gençlerimizin yolculuklarında her zaman yanlarında olduk; olmaya da devam edeceğiz. Gençlerimizin hayallerine giden yolda, bilgiyle donanmış bireyler

olmalarını ve sağlıklı bir geleceğe adım atmalarını önemsiyoruz. Hepimizin bildiği gibi her başarı hikâyesi, sağlam bir temel üzerine inşa edilir. Bu düşünceyle görevi devraldığımız yaklaşık 6 yıllık süre zarfında; ilçemizin derslik ihtiyacına katkı sunmak adına 16 yeni eğitim tesisiyle, 187 bin öğrenciye 500 binin üzerinde kitap desteğiyle, 60 bin ilköğretim 1.sınıf öğrencisine çanta ve kırtasiye desteğiyle, tüm okullarımıza TÜBİTAK Popüler Bilim Yayınları Kitaplıklarıyla, ilçemizin 7 farklı noktasına kütüphaneler ve Bilgehanelerle, 5000'e yakın gençimize YKS sınav kayıt ücreti desteğiyle, ön lisans ve lisans öğrencilerimize nakdi desteğimizle yanlarında olduk. İlçe Milli Eğitim Müdürlüğümüz ve MEVKA işbirliğiyle; Karatay'da Robot Hareketi sloganıyla, teknoloji ve yazılım alanında önemli gördüğümüz "Robofest Robot Yarışması"ni organize ettik. Bugüne kadar 10 binin üzerinde çocuğumuzu sinema etkinliklerinde buluşturduk. 11 farklı branşta faaliyet gösteren Karatay Belediyespor Kulübümüz bünyesinde, 1600 lisanslı sporcumuzla, çocuklarımızın kişisel ve fiziksel gelişmelerine katkıda bulunuyoruz. Belediye tarihimizin en yüksek bütçeli yatırımı olan Karatay Spor Merkezi'nin inşaatı sürüyor. Konya'nın en büyük kapalı tenis kortunu Temmuz ayında tamamlayarak hizmete açtık. Yine geçtiğimiz yıl Çimenlik Kapalı

Spor Salonu'nu da gençlerimizin kullanımına sunduk" dedi.

BURASI DOSTLUĞUN, SAMİMİYETİN, HUZURUN, İSTİŞARENİN VE İSTİFADENİN EN GÜZEL YANSIMASI OLACAK

Açılışı yapılan Karatay Hoşkubbe Millet Kütüphanesi'nin ilçeye kazandırılan yeni nesil tesislerden birisi olduğuna vurgu yapan Hasan Kılca, çocukların merkezde birbirinden farklı atölyelerde eğlenerek öğrenmenin sevincini yaşarken; ebeveynlerinin de tesis içinde hizmet verecek Kafe Karatay'da veya kütüphane alanlarında kaliteli zaman geçirebileceklerini vurguladı.

Kılca, sözlerini şöyle sürdürdü; "Gençlerimiz, kitaplarla ve bilgiyle dolu bu merkezde bir değil, binlerce farklı dünyayı sınırsızca keşfetmenin keyfini sürerken; sessiz çalışma alanlarıyla sosyal, kültürel ve akademik gelişimlerine de katkı sağlayacaklar. Burada kurulacak dostluklar, yapılacak okumalar, münazaralar ve paylaşımlar, gençlerimizin yalnızca bugünü değil, yarınlarını da çok daha anlamlı kılacaktır. İlçemiz ve şehrimiz için önemli bir vazife yürütecek olan Karatay Millet Kütüphanesi; 1.426 m2 inşaat alanına sahip. Tesisimiz; bodrum, zemin ve asma kat olarak inşa edildi. İçerisinde 0-3 yaş Bebek Kütüphanesi, 3-6 ve 6-12 yaş Çocuk Kütüphanesi, Çocuk oyun alanları, Masal ve Drama; Oyun ve Fetem Atölyeleri ile tasarlanan HOŞ KUBBE, Karatay'ın eğitim ve kültür mirasına yeni bir soluk getirecek. Tesisimizin güncel maliyeti, yanındaki yeni park projesi ve çevre düzenleme çalışmalarımızla birlikte toplam 70 Milyon liradır. Burası eskiden kışla olarak kullanılan büyük bir alandı. Mevlânâ Kültür Merkezi yapıldı. Hemen arkamızda Tarihi Kışla Camimiz var.

ŞEHİRİMİZİN GÜZELLEŞMESİ VE DEĞERİNE DEĞER KATAN ESERLER İÇİN BİRLİK VE BERABERLİK İÇERİSİNDE HİZMET ÜRETMEYE DEVAM EDECEĞİZ

Konya Büyükşehir Belediyesi ile birlikte yürütülen Hz. Mevlana Arkası Projesi hakkında da bilgi veren Karatay Belediye Başkanı Hasan Kılca;



"Bu bölgede birçok kentsel dönüşüm çalışmaları yürütüyoruz hemen yanı başımızda Hz. Mevlânâ Türbesi'nin arkasında yaklaşık 100.000 metrekarelik bir alanda kamulaştırma çalışmasını tamamladık ve Büyükşehir Belediyemizle yeni eserler ortaya koyacağız inşallah. Büyükşehir belediyemizle orada alışveriş merkezleri, ticari alanlar, yeme-içme mekanlarıyla şehrimize yeni bir soluk ve yeni bir nefes kazandıracaktır inşallah. Yer teslimimizi yaptık ve arastamızın inşaatına başlıyoruz. Kısa süre içerisinde temel atmamızı yapmış olacağız. Yine hemen bu arkamızda bulunan Akçeşme Mahallemizde yaklaşık 70.000 metrekarelik alanda kamulaştırma çalışmalarımızı tamamladık. Orada da proje çalışmalarını yürütüyoruz inşallah bu bölgelerde şehrin hemen çeperindeki alanlarda şehrin tarihi dokusuna mimarisine uygun yeni cazibe merkezleri oluşturacağız. Hemen arkamızdaki Karatay Kültür Merkezi ve Nikah Salonu inşaatımız da bitmek üzere. Orayı da yakın zamanda hizmete açmış olaca-

ğız. Şehrin değerine değer katacak eserler üretilmesi ile ilgili bu birlik ve beraberlik içerisinde hizmet üretmeye devam edeceğiz inşallah" ifadelerini kullandı.

KARATAY BELEDİYESİ, ŞEHİR İMAR EDERKEN NESLİ DE İHYA EDİYOR

Karatay Belediyesi'nin ilçeye kazandırdığı Karatay Hoşkubbe Millet Kütüphanesi'nin öneminden söz eden Konya Valisi İbrahim Akın, söz konusu proje dolayısıyla Karatay Belediye Başkanı Hasan Kılca'yı tebrik etti.

Protokol konuşmalarının ardından Karatay Belediyesi tarafından şehre kazandırılan Karatay Hoşkubbe Millet Kütüphanesi'nin resmi açılışı, dualar eşliğinde gerçekleştirildi. Açılış kurdelesinin kesilmesinin ardından protokol üyeleri, tesisi inceleyerek bilgi aldılar.



CİGERCİ BAHİRİ



1963
'den beri..

www.cigercibahri.com
Instagram-[cigercibahrikonya](https://www.instagram.com/cigercibahrikonya)



ÇİGERCİ BAHİRİ



**Binkonutlar Mh, Doç. Dr. Halil Ürün Cd. No:11/e
Otogar Karşısı, Bp Petrol Yanı
Telefon:0530 857 19 63**



Büyükkayacık Mah. Konya Org. San. Böl. Evrenköy Cad. No:4/1 42300 Selçuklu/KONYA
Tel : (0.332) 345 45 45
Fax : (0.332) 345 43 43

www.devcelik.com



GIDA HAYVANCILIK YEM SAN. ve TİC. LTD. ŞTİ.

Büyükkayacık Mah. Konya Org. San. Böl. Evrenköy Cad. No:4/2 42300 Selçuklu/KONYA
Tel : (0.332) 345 08 20



DEV ÇELİK®

DEMİR HIRDAVAT SAN. VE TİC. LTD. ŞTİ.

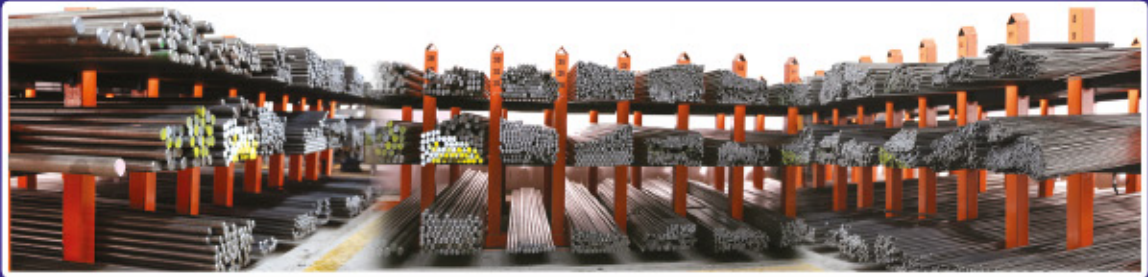

CHERY



OMODA 5 PRO

GELECEĞİN TEKNOLOJİSİ,
YARININ TASARIMI,
DEĞİŞİMİN YENİ ADI.

LANSMANA ÖZEL
%0.99 FAİZLİ KREDİ FIRSATI!

cherytr.com



Sesli komut sistemi



24.6" bilgi eğlence sistemi



Sportif koltuk tasarımı



Yeni nesil vites seçici

TIGGO 7 PRO MAX

CHERY

İÇİŞİZ KONFOR VE
AKILLI TEKNOLOJİNİN YENİ ADI.

İ LANSMANA ÖZEL %0.99 FAİZLİ KREDİ FIRSATI!



TIGGO 8 PRO MAX

BENZERSİZ LÜKS VE
ÜSTÜN TEKNOLOJİNİN YENİ ADI.

İ LANSMANA ÖZEL %0.99 FAİZLİ KREDİ FIRSATI!

CHERY



Chery Plaza Atsanlar-Adres: Fevziçakmak, 10753. Sk. No:14, 42050 Karatay / KONYA
Telefon: (0332) 346 10 01

enka
DOĞAL SÜT KEYFİ

SAĞLIKLI NESİLLER İÇİN

doğal süt keyfi...



www.pusular.ektarimevi.com.tr

www.enkasut.com

HAYVANCILIK EKİPMANLARI

ARS
G R O U P



SU
DEPOLARI

ÇOCUK OYUN GRUPLARI



ARS PARK A.Ş.

GENİŞLETİLMİŞ METAL DELİKLİ SAC LAZER ABKANT

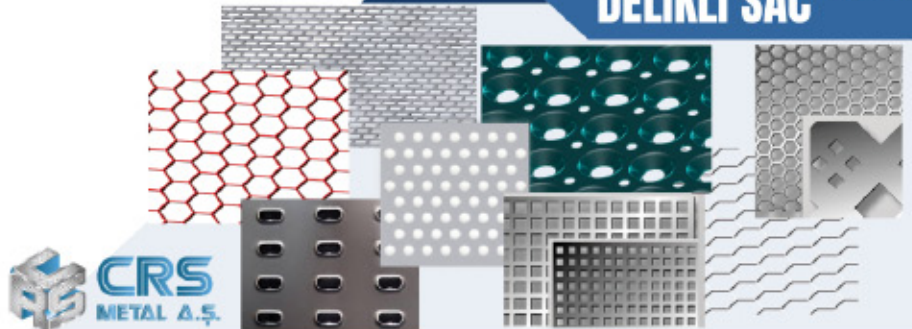

CRS
METAL A.Ş.

☎ (0332) 342 46 11
☎ (+90) 530 149 32 97

📍 Fevzi Çakmak Mahallesi Kenitra Caddesi No: 25
✉ bilgi@arspark.com.tr

Karatay/KONYA
arspark.com.tr

KONYA ÖZEL UYGULAMA LİSTESİ

EV BAKIM
ÜRÜNLERİMİZ
İÇİN



www.hair35.com



@sclinickonya

EV BAKIM ÜRÜNLERİMİZ

S'HAIR Şampuan



İçeriğindeki Biyomimetik Peptidler ile saçları kökten uca yeniden yapılandırır, dökülmenin durmasına yardımcı olur Salisilik Asit, Menthol, Yeşil Çay, Limon ve Nane Yağı saç derisindeki sebumu etkili bir şekilde azaltır. Peptidler, Aloe Vera, Panthenol, Çinko, Biotin, Niacinamid (Vit B3) ve Dut Özü saç tellerini besler, nemlendirir ve güçlendirir.

S'COLLAGEN



Tek flakonda 10.000 IU Kolajen
Düşük Molekül ağırlıklı (2000 dalton)
kolajen peptidleri sayesinde kolayca emilir ve hızlıca sonuç verir.
Cildiniz ve saçlarınızdaki elastikyet, hacim ve kalite kaybı için doğal bir destek sağlar.
Hyaluronic Asit ,Glutasyon Biotin, B3,B5,B6,B12 Magnezyum,Selenyum ,Bakır,Çinko Hidrolize Keratin

S'VIT Tablet



Takviye Edici Gıda adlı ürünümüzün tercih edilen günlük kullanım miktarı 11 yaş ve üzeri yetişkin bireylerde günde 1 defa 1 tablettir. Bol su ile birlikte alınmalıdır. 2 aylık kullanım içindir, İçerisinde 60 adet bulunmaktadır.

S'HAIR Sprey



Erkekler ve kadınlar için özel olarak formüle edilen S Hair Sprey, zengin içeriği ile saç problemlerine etkili desteği sunmaktadır. Kalite standartlarına uygun şekilde, teknolojinin tüm imkanları kullanılarak üretilmektedir. Düzenli kullanıldığı takdirde saç üzerindeki olumlu etkileri net bir şekilde fark edilecektir. Saç dökülmesine etkili bileşenleri ile saç problemlerine neden olan olumsuz faktörleri azaltır. Stres ve genetik nedenlerle ortaya çıkan saç dökülmesi problemini önlemeye ve azaltmaya yardımcı olur.

S'D3 K2 Vitamini



En yeni ürünümüz K2 ve D3 vitaminleri içeren takviye edici gıda S'D3 bağışıklığımızı desteklemek için tasarlandı.

- D3 vitaminiyle bağışıklık sisteminizi güçlendirir.
- Soğuk sıkım zeytinyağı kaynaklı polifenollerce zengin içeriğiyle hücreleri onarır.
- K2 vitaminiyle kalsiyum iletimini destekleyerek kemik ve diş sağlığınızı destekler.

H35 D3 K2 Vitamini



Normal kan, kalsiyum düzeyine katkıda bulunur. Kvitamini kan pıhtılaşmasını sağlayarak kirli kanın değişmesini sağlar. Vücutta yer alan normal kas sistemlerinin ve kasların korunmasına yardımcı olur. Platin ve protez kemik yapısı dışında yer alan kemiklerin korunmasına katkıda bulunur. K2 vitamini kalsiyumun kandan kemik ve dişlere taşınmasını sağlayarak sağlıklı kemik ve dişlere katkıda bulunur.

S'COLLAGEN



Metilkobalamin Önerilen
Kullanım ve Muhafaza
Koşulları tavsiye edilen günlük alım miktarı
11 yaş ve üzeri yetişkinler için günde 1 ölçektir.
1 ölçek 15000 mg'dır. 1 ölçek ürünün 250 mi su ile karıştırılarak kullanılması tavsiye edilir.
Ölçü kabı 15 gramdır. 25°C altında kuru ve serin yerde muhafaza edilmelidir.

KONYA ÖZEL UYGULAMA LİSTESİ

SAÇ ÇOĞALTMA UYGULAMASI

PATENTLİ SAÇ ÇOĞALTMA

Saça spesifik büyüme faktörü içeren özel serumumuzla uygulama yapmaktayız.



TEDAVİ PROTOKOLUMUZ 12 SEANSTIR. SEANS
BAŞI ÖDEME KOLAYLIĞI SAĞLANIR

CİLT BAKIMI UYGULAMASI

HYDRAFACIAL

Dünyaca ünlü markaların ürünleriyle cilt protokolleri uygulamaktayız.



4 SEANSTAN OLUŞUR, OPSİYONELDİR

LAZER EPİLASYON UYGULAMASI

TÜM VÜCUT

Son teknoloji lazer cihazımızla istenmeyen tüylerinizden kurtulabilirsiniz.



İŞLEMİMİZ KADIN/ERKEK İÇİN UYGUNDUR.

ALTERNATİF UYGULAMALAR

BİOREZONANS

- .Sigara Bırakma
- .Gıda Bağımlılığı
- .Migren Tedavi
- .Alerji Tedavisi
- .Depresyon Tedavisi
- .Enerji Terapisi
- .Kilo Verme



AKSA

arms

Talaşlı İmalat
Plastik ve Metal Kalıp Üretimi
Plastik ve Metal Enjeksiyonu
Tersine Mühendislik



Aksa Arms



aksaarmsofficial4558

Company Info



aksaarms



aksa_arms

Tel & Fax: +90 332 524 66 16

Beşşehir OSB Bayağsar Mah. 41956 Sk. No:6 - BEŞŞEHİR/KONYA

aksa
arms

Yivli Tüfek Tabanca Av Tüfeđi

Ateşli Silahlar-Plastic ve
Metal Kalıp Üretim Şirketi



Aksa Arms



aksaarmsofficial4558

Company Info



aksaarms



aksa_arms

Tel & Fax: +90 332 524 66 16

Beşehir OSB Bayaşar Mah. 41956 Sk. No:6 - BEŞEHİR/KONYA





Batı Hadimi Mah. Antalya Çevre Yolu
Üzeri No: 102/A Meram / KONYA
Tel: 0554 888 95 28 - 0506 599 32 86



TÜM ENERJİMİZLE

80.000 KM2'LİK ALANDA 3000 ÇALIŞANIMIZLA

3,7 MİLYON

Vatandaşımıza Kesintisiz, Kaliteli
ve Güvenli Enerji Sunmak İçin
Durmaksızın Çalışıyoruz.

4448186

   meramedas

 **MEDAŞ**
MERAM ELEKTRİK DAĞITIM A.Ş.



ARIZA BULMA İŞLETİM SİSTEMİ

BENZİNLİ / DİZEL Araba Doktoru

ABDULLAH ÇİBİK
ARAÇ MEKATRONİK TEKNİKERİ

BAKIM ONARIM İŞLEMLERİ • VİZE ÖNCESİ HAZILIK • BİLGİSAYARLI CHECK UP

• TÜM MARKALARA HİZMETİMİZ VARDIR •

VALE HİZMETİMİZ MEVCUTTUR



EVENTS CALENDAR



22 Kasım CUMA

BAYHAN

24 Kasım Pazar

ATI242



29 Kasım Cuma

SEFO



6 Aralık Cuma

MOTİVE



13 Aralık Cuma

LVBEL C5



Vip Rez. 0534 884 04 42 Rez. 0332 221 50 65

Grand Hotel Yanı Selçuklu - Konya

HAFTA BOYUNCA

BITMEYEN EGLENCE

PAZARTESİ DJ ÇAGRI BAYER

RADIO DAY

SALI

ÇARSAMBA DJ BURAK TOKAT

MADE IN FROG

PERSEMBE

CUMA KARISIK KASET

DJ DIYAR KAYLAN

CUMARTESİ

PAZAR PAZAR KAFASI

MR FROG
PUB BISTRO

GRAND HOTEL YANI - REZ.0535 697 03 32 -0332 221 50

#SehrininEglencesi



“Kaliteli yaşam alanları sunar”



Tuval

0543 100 42 42 | 0507 293 50 66

Hacıseyit Ali Mh. Milli Egemenlik Cd. No: 5/C Seydişehir



Gökay
İNŞAAT

Gökay
İNŞAAT
GERİD-4 RPT.

GÖKAY SANAYİ SİTESİ

 **0543 100 42 42 | 0507 293 50 66**

 **Hacıseyit Ali Mh. Milli Egemenlik Cd. No: 5/C Seydişehir**



- ✓ Araç Kaplama
- ✓ Seramik Kaplama
- ✓ Kaput Koruma Filmi
- ✓ Cam Filmi



DMK GARAGE

CAM FİLMİ / ARAÇ KAPLAMA / DETAILING

DMK MOTORS

HYBRID
MARINE
High Performance Window Film

3M

Solar Gard
SAINT-GOBAIN

cam filmleri
hybrid



CAM FİLMİNİN KONYA'DAKİ

Tek Adresi

3M
Automotive Window Film

COSMOS
WINDOW FILM

Cam Filmine Dair
Ne Varsa

LLumar
WINDOW FILM

B+ AMERICAN
Window Films

KONYA YETKİLİ BAĞLI

DMK

FİLM DÜNYASI
PROFESSIONAL WINDOW FILM CENTER
0544 433 86 67 - 0332 357 67 65

KAPUT
FİLMİ'NİN
FAYDALARI
NELERDİR?

TSE-HYB
Konya'nın
İLK ve TEK
TSE-HYB'li
Film Uygulama
Merkezi

GÜNEŞİN KEYFİNİ
ŞİMDİ ÇIKARI!

DMK GARAGE

CAM FİLMİ / ARAÇ KAPLAMA / DETAILING

DMK MOTORS

HYBRID
MARINE
High Performance Window Film

3M

Solar
Gard
SAINT-GOBAIN

hybrid
cam filmleri

ISO ve TSE STANDARTLARINDA
UYGULAMALARIMIZA DEVAM ETMEKTEYİZ!

TSE-HYB

ISO 9001: 2015



3M DETAYLI TEMİZLİK

Aracınızı ilk günkü görünüm ve temizliğe kavuşturur.



M *merkez* *seramik* "Seramiğin Merkezi"



www.merkezseramik.com

Fevzi Çakmak Mh. Adana Çevre Yolu Cd. No: 69/6 KONYA - İletişim: 0506 282 12 81



Merkez Seramik

"Seramiğin Merkezi"

Neden fiberglass havuz?

- Monoblok olduğu için %100 su sızdırmaz.
- Yüzeyi pürüzsüzdür, kireçlenme, yosun gibi istenmeyen problemler yoktur, sezonluk bakım istemez.
- Yerleşim alanına zemin üstü ve zemin altı uygulanabilir.
- Termostabil yapısıyla çok yüksek ve çok düşük ısı değişimlerinden etkilenmez.
- Esnek olduğu için dış etkenlerden gelen darbe, sıkışma, doğal afetlere karşı daha dirençli ve uzun ömürlüdür.
- Sert ve şiddetli darbelerle yüzeyinde oluşabilecek ekstrem sorunlar kısa sürede estetik olarak tamir edilebilir.
- Kısa süreli üretim ve kurulum özelliğiyle maliyet yönünden çok avantajlıdır.
- Betonarme ve liner havuzlara göre daha az temizlik ve bakım gerektirir, bakım maliyetleri çok düşüktür.



Fiberglass havuzda bir ilk! A first in fiberglass pool!

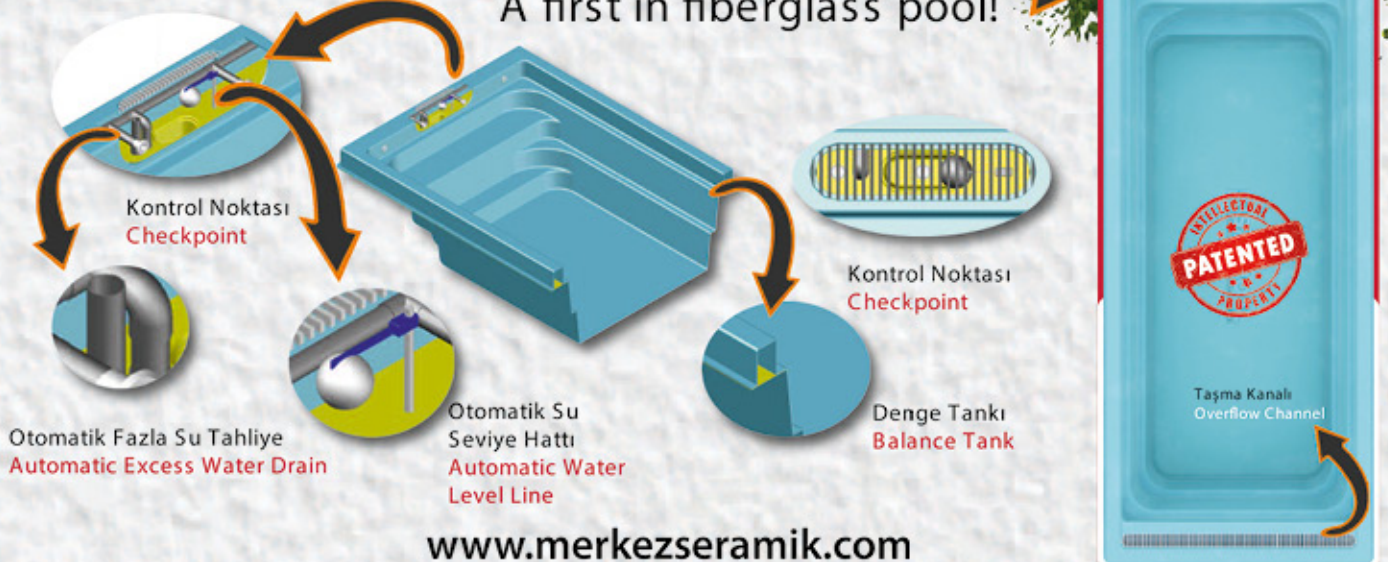



TÜM İYİ DİLEKLERİNİZ OBAM TERMAL RESORT OTEL'DE!

Gönlünüzden doğa manzarası eşliğinde muhteşem bir termal otel deneyimi yaşamak geçiyorsa, şu anda doğru sayfasınız!
Balıkesir Sındırgı'da; termal havuzları, SPA, hamam ve muhteşem lezzetleri tadacağınız lezzetli mutfağı ile Obam Termal Resort Otel, hayallerinizdeki yer.

 **OBAM**
TERMAL RESORT OTEL & SPA

EĞLENİRKEN ÖĞRENEN
MUTLU ÇOCUKLAR,
GÜVENDE HİSSEDEN
MUTLU AİLELER



MODERN SINIFLAR



SANATSAL FALİYETLER



KALİTELİ EĞİTİM

KALİTELİ EĞİTİMLE BAŞARILI YARINLARA

İmge Çocuk Akademisi olarak çocuklarımızın güvenliği ve mutluluğunu dikkate alarak bireysel potansiyellerini keşfetmelerine yönelik eğitimler gerçekleştiriyoruz.

Deneyimli ve uzman kadromuzla çocuklarımızın her türlü ihtiyacını anlıyor. Bunun neticesinde sosyal, duygusal ve bilişsel gelişimlerine destek olmayı hedefliyoruz.



Yazır Mah. Füzuran Sok. No:28/A Selçuklu/KONYA

☎ 0 541 265 27 60 ✉ imgecocuk@gmail.com 🌐 www.imgecocukakademisi.com



AKCA®
FİLTRE SİSTEMLERİ



ZAMAN, ENERJİ, SU TASARRUFU SAĞLAR

**KUYU SULARINDA KI
KUM, MİL, SİLK
TEMİZLİĞİNDE KESİN ÇÖZÜM**



Tarımsal damlama sulama, yağmurlama, peyzaj, arıtma ve endüstriyel alanlarda sondaj ve diğer su havzalarından gelen suların içindeki kaba ve ağır maddeleri ayırmak için kullanılır.



+0 332 239 08 39



www.akcafiltre.com
info@akcafiltre.com



Konimsan San. Sit. Tatlıcak Mh.
Nezaket Sk. No:31 Karatay/Konya

Zermeram'da Yaşam Başladı!

SINIRLI SAYIDA DAİRE | HEMEN TAŞIN

Zemeram Elmas Evler'de sınırlı sayıdaki dairelerden birini %1,89 vade farkıyla ister %25'i peşin kalanı 12 ay taksitle, ister %50'si peşin kalanı 24 ay taksitle alın, hemen taşının.

%25
PEŞİN
12 AY
TAKSİT

%50
PEŞİN
24 AY
TAKSİT

%1,89
VADE
FARKI

zermeram
KONYA'NIN ALTIN ÇAĞI



444 73 42 | www.zermeram.com

Loras
Gayrimenkul

adese
SARINERELİ TAŞIMAN A.Ş.

Loras
İnşaat

ASANSÖRDE SON TEKNOLOJİ



AKGÜL
GROUP



Siz isteyin, biz tasarlayalım



(+90) 332 222 0046
+90 541 579 53 03

www.akgulasansor.com.tr



Tatlıcak Mahallesi, Uluğaç Sokak No:33 KARATAY KONYA



AKGÜL
GROUP



**Tatlıcak Mahallesi,
Uluğaç Sokak No:33
KARATAY/KONYA**



www.akgulasansor.com.tr



**(+90) 332 222 0046
+90 541 579 53 03**





Fevzi Çakmak Mah. 10547 Sk. No:11 Karatay/KONYA
Telefon: 0 332 342 0 568 Fax: 0 332 342 0 569
E-Posta: info@mizansekerleme.com

www.mizansekerleme.com





"GELENEKSEL LEZZETLERİN YENİLİKÇİ MARKASI"

www.mizansekerleme.com



UYC Makine A.Ş. 300 adet forklift siparişi ile sektöre güçlü bir adım atmıştır. 1.6 tondan 12 tona kadar lityum akülü ve dizel motorlu modeller, farklı asansör, motor ve akü seçenekleriyle hizmete sunulmaktadır.

Bu yatırımla, ülkemize ve milletimize hayırlı olmasını dileriz.



Konya Uyc Makine Çin İle Büyük Ticari Anlaşmaya İmza Attı

Konya da üretim sektörünün liderlerinden Uysal Group bünyesinde ki UYC makine uzun görüşmeler sonucu Çin ile büyük bir ticari anlaşmaya imza attı

Konyalı iş insanları Hüseyin Uysal ve Oğuzhan Cengiz tarafından kurulan UYC, Çin'in yine önde gelen firmaları arasında yer alan VMax ile yapılan uzun görüşmeler sonucu büyük bir anlaşmaya imza attı.

İmzalanan anlaşmaya göre UYC makine adına VMax tarafından ilk etapta 300 adet Forklift üretimi gerçekleştirilecek.

Uysal Uyc şirketler grubu CEO su Oğuzhan Cengiz 'UYC Makine A.Ş olarak 300 adet forklift siparişi ile sektöre güçlü bir adım attık ifadesini kullandı.

Cengiz ,1.6 tondan 12 tona kadar lityum akülü ve dizel motorlu modeller, farklı asansör, motor ve akü seçenekleriyle sektör temsilcilerimize en kaliteli forklifti en az maliyetle kazandırma gayreti içinde olacağız.

Sektöre sağlam ve güçlü bir adım atmaktan dolayı mutluyuz.

Başta Konyalı sektör temsilcilerimiz olmak üzere Türkiye genelinde bu sektöre imza atacak ticari anlaşmalarımızla her geçen gün güçlenerek büyüyeceğiz.

Uysal Uyc şirketler grubu CEO su Oğuzhan Cengiz, Türkiye genelinde geniş bayi ve servis ağıyla Türkiye'nin en büyük forklift marketi olacağız "dedi.

Atılan imzaların ardından üretim başladığı siparişlerin en kısa sürede Türkiye de olacağı öğrenildi.

Birbirinden farklı Lezzetler



FATİH SABRİ PASTANESİ - KONYA M1 - REAL

Telefon: 0332 265 61 61 -0531 657 38 44

email: fatihsabri@fatihsabri.com

Muhabbet Vakti

SEB.
ARÛS

MEVLANA'NIN
751.
VUSLAT
YILDÖNÜMÜ



"İnsan yeter ki iyilik
arasın, onda kötü
bir şey kalmaz."
Hz. Mevlana



www.konyahazirbeton.com.tr

www.mihogluhaliyikama.com

YORGAN YIKAMA



KOLTUK YIKAMA



HALI YIKAMA

GERÇEK TEMİZLİĞİN
Keyfini Çıkarın!

MIHOĞLU®
HALI VE KOLTUK TEMİZLEME

0 332 238 39 60

KONYA'NIN TEK TSE HİZMET YETERLİLİK BELGESİNE SAHİP FİRMASIZIZ.

konfull
office furniture

NEW AURA



STARY



KONFULL EXCLUSIVE SHOWROOM

www.konfull.com



Fevzi Çakmak Mahallesi (Toprak Mahsulleri Ofisi Karşısı) Ankara Caddesi No: 248/B Karatay-KONYA



0332 346 20 25 - 0332 248 37 00

Renklerin Gücüyle
Ofisinizde, Verimlilik ve Şıklık!

BOLD



2022



Alan Yeterlilik Testinde,
branşında tüm soruları
doğru yaparak

TÜRKİYE 1.si

olan iki öğrencimizi tebrik ederiz...



BİLGE BAY
ATAK® Özel
Öğretim
Kurumları

www.bilgebayatak.com.tr

+90 (332) 322 0221
+90 (545) 322 0211

2024 YKS
ATAK'TA REKOR!

ÖĞRENCİLERİMİZİN

%30'u

İLK 10.000'DE

%48'i

İLK 30.000'DE

Başarı göstermiştir. Tüm öğrencilerimizi ve velilerimizi
tebrik ediyor, ATAK ailesi olarak teşekkür ediyoruz.

Bir kurstan daha fazlası...

BİLGE BAY
ATAK® Özel
Öğretim
Kurumları

www.bilgebayatak.com.tr

+90 (332) 322 0221
+90 (545) 322 0211

ATAK'TA
BÜYÜK BAŞARI!

1

KONYA SAYISAL **1.si**

2024 YKS

ŞAMPİYONUMUZ!

Bir kurstan daha fazlası...

BİLGE BAY
ATAK® Özel
Öğretim
Kurumları

www.bilgebayatak.com.tr

+90 (332) 322 0221
+90 (545) 322 0211

ATAK'TA REKOR!
2024 YKS

İlk 100'de 2

İlk 1.000'de 11

İlk 3.000'de 35

İlk 5.000'de 50

İlk 10.000'de 81

İlk 30.000'de 124
DERECE

Bir kurstan daha fazlası...

BİLGE BAY
ATAK® Özel
Öğretim
Kurumları

+90 (332) 322 0221
+90 (545) 322 0211

www.bilgebayatak.com.tr



Bahattin Çibik

MAKAM

Emlak Gayrimenkul Yatırım Danışmanlığı

2014 Yılında MAKAM Emlak Gayrimenkul Yatırım Danışmanlığı Ünvanı ile Emlak Sektöründe Hizmet Vermeye Başlamıştır.

TÜGEM (Tüm Girişimci Emlak Müşavirleri Derneği) Konya İl Başkanı Bahattin ÇİBİK önderliğinde hizmet veriyoruz.

Profesyonel Ekibimizle Emlak ile İlgili Tüm Sorularınıza Yanıt Vermekteyiz.

Firma Olarak Emlak Sektöründeki Çalışmalarımız:

Sanayi Arazileri, Güneş Tarlaları, Hayvancılık ve Tarıma Uygun Araziler, Konut Arsaları, Sera Arazileri, Yüksek M²'lerde Sulu ve Kurak Araziler.

Fabrika, Depo, Ticarethane, İmlathane, Dükkan, Düğün Salonları, Oto Tamir Bakım Servisleri, Otel, Çok Katlı Binalar, Yurt Binaları, Özel Okullar, Lüks Daire, Malikhane, Villa, Müstakil Ev, Çiftlik Evleri, Doğal Taş Evler, Profesyonel Kadromuz ile, Alım Satım Kiralama, Aracılık Hizmetleri Vermekteyiz.

Neden Makam?

Gayrimenkul yatırımları, doğru stratejiler ve profesyonel destek ile kârlı bir paylaşım olabilir. Firmamız, sektöründeki deneyimi ve uzman kadrosuyla sizlere en iyi hizmeti sunmayı hedeflemektedir. Müşteri memnuniyetini öncelik olarak belirleyen yaklaşımımız ile her adımda yanınızdadır.

Uzman Kadromuz Sürekli olarak kendini geliştirmekte ve piyasa dinamiklerini yakından takip etmektedir.

Satın alma, satma, kiralama ve değerlendirme gibi tüm gayrimenkul süreçlerinde sizlere kapsamlı destek sunuyoruz.

Dürüstlük ilkesine bağlı kalarak, ihtiyaçlarınıza en uygun gayrimenkulleri sunuyor, güvenle yatırım yapmanızı sağlıyoruz.

Geniş bir pazar analizi yaparak, trendleri ve fırsatları belirliyor, böylece en iyi yatırımı yapmanızı sağlıyoruz.

Her müşterimizin ihtiyaçları farklıdır. Bu nedenle, kişiselleştirilmiş hizmet anlayışımızla, her müşteriye özel çözümler sunarak, beklentilerinin üzerinde bir deneyim yaşamalarını sağlıyoruz.

Gayrimenkul yolculuğunuzda güvenilir bir partner arıyorsanız, **MAKAM** doğru adres!

Hedeflerinize ulaşmanız için birlikte çalışalım.

HAYALİNİZDEKİ GAYRİMENKULE KAVUŞMAK İÇİN MAKAM



Bahattin Çibik

0 533 258 30 30

www.makamemlak.com

KONYA K

LEZZET B

MESUT
TEKİN

REZARVAS



EBAP EVİ

**ULUSLARARASI
İRİNCİLİĞİ ÖDÜLÜ
ALAN RESTORAN**



SYON: 444 8 742

naturapark meram



Naturapark Meram, Konya'nın Havzan bölgesinde 46.788 m² arsa üzerine kurulan, %75 peyzaj alanına sahip, 4+1'den 5+1'e kadar farklı tiplerde seçeneklerden oluşan toplam 400 adet dairesiyle sizi modern, huzurlu ve seçkin bir yaşama davet ediyor.





T.C. KÜLTÜR VE TURİZM
BAKANLIĞI



TÜRKİYE CUMHURİYETİ
KONYA VALİLİĞİ



KONYA
BÜYÜKŞEHİR
BELEDİYESİ

muhabbet vakti

“Muhabbetle acılar bal olur,
dertler şifâ bulur.”

Mevlâna

ŞEB-
ÂRÛS

HZ. MEVLÂNA'NIN

751.

VUSLAT
YILDÖNÜMÜ
ULUSLARARASI ANMA TÖRENLERİ

7-17 Aralık 2024